



REINTEGRA.RIO

Cadastro Único de Pessoas em Situação de Rua

Allana Ribeiro de Azevedo [GBP]

Fabio Belchior Costa [SMAC]

Leandro Lage dos Santos Guedes [PLANETÁRIO]

Thais Martins Cruxen Daemon D'Oliveira [SMDEIS]



Problema Escolhido – Pergunta Inicial





Problema Escolhido – Pergunta Inicial

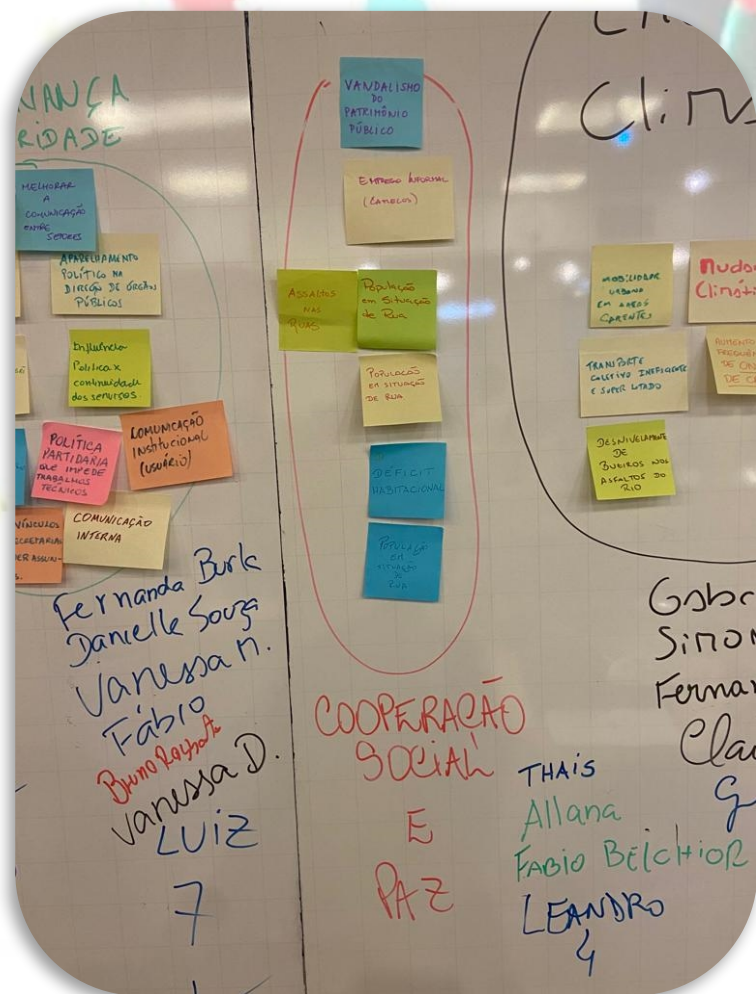

Como melhorar a reintegração de pessoas em situação de rua no município do Rio de Janeiro?





Relevância





Relevância

- **7.865** pessoas em situação de rua na cidade
 - 1.612 **(20%)** em instituições (Unidades de Acolhimento, Comunidades Terapêuticas, Hospitais e CAPS).
 - 6.253 **(80%)** na rua ou em Cenas de Uso (locais considerados como áreas de uso de drogas).

***Fonte: 2º Censo de População em Situação de rua no Rio de Janeiro – 2022
Prefeitura do Rio de Janeiro / Secretaria Municipal de Assistência Social (SMAS)***



Alinhamento com Plano Estratégico





Alinhamento com Plano Estratégico

- Plano Estratégico 2021-2024:
 - Tema Igualdade e Equidade
 - M14 - Criar 3.000 novas vagas, por meio de 5 modalidades de acolhimento para a população em situação de rua até 2024, garantindo pelo menos 80% de ocupação média ao ano;
 - M15 - Incluir 40% da população em situação de rua no mercado de trabalho ou trabalhando por conta própria até 2024.



Imersão





Imersão

LEO MOTTA

Ex morador de rua
Assessor na SMAS

- 47% dependentes químicos
- Muitos sobrevivem como catadores
- Reclamações sobre monopólio das cooperativas
- Falta de oportunidades
- Perda de vínculo com a sociedade
- Falta de cadastro único
- Dar moradia é o último passo
- Barreiras para reinserção:
 - Falta de capacitação
 - Dependência química

VISITA A ABRIGO

Haroldo Costa
Jacarepaguá

- 206 adultos no abrigo
- Encaminha para retirar documentação
- Projeto de capacitação na unidade
- Horta comunitária
- Perda de vínculo com a sociedade
- Sem cadastro universal
- Cada abrigo possui projetos próprios





Imersão

CENSO
2022
SMAS

COMLURB

Coordenadoria de Coleta
Seletiva e Reciclagem

- 7.865 pessoas em situação de rua
 - 40% na rua por falta de emprego
 - 57,7% catavam materiais recicláveis para renda
 - 11% não sabem ler e/ou escrever
 - 82% são homens
 - 84% são negros ou pardos
 - Média de idade de 31 anos
 - 64% com ensino fundamental incompleto
-
- Existe parceria com cooperativas de catadores para recebimento de material reciclável
 - Diversos projetos para reciclagem de material no município





Imersão

SMTE

Subsecretaria de
Trabalho e
Qualificação

Empresas

Contato verbal

- Existem diversos programas e parcerias com empresas para emprego
 - As empresas não confiam em pessoas em situação de rua (receio de contratar para demitir em seguida)
 - Para arranjar emprego, a pessoa tem que estar bem de saúde e apta a viver em sociedade
 - Maioria das vagas requer ensino médio completo
 - É possível programa de emprego voltado à população de rua
-
- Pergunta: “Sua empresa contrataria pessoas em situação de rua? Por que?”
 - Respostas:
 - “Não. Tenho medo da pessoa não estar apresentável”
 - “Não. Tenho desconfiança”
 - “Depende do setor e do tipo trabalho que faria”



Análise - Criando o Jorge





Análise - Criando o Jorge



Fonte: Internet





Análise - Criando o Jorge



Fonte: Internet

Jorge é um homem negro, com ensino fundamental incompleto, solteiro, sem contato com a família, dependente químico em tratamento, está a 15 anos na rua e tem dois filhos. Possui um histórico de entradas e saídas de abrigos.





Reenquadramento do Problema





Reenquadramento do Problema

Conseguir a inserção de Jorge nas políticas públicas existentes.

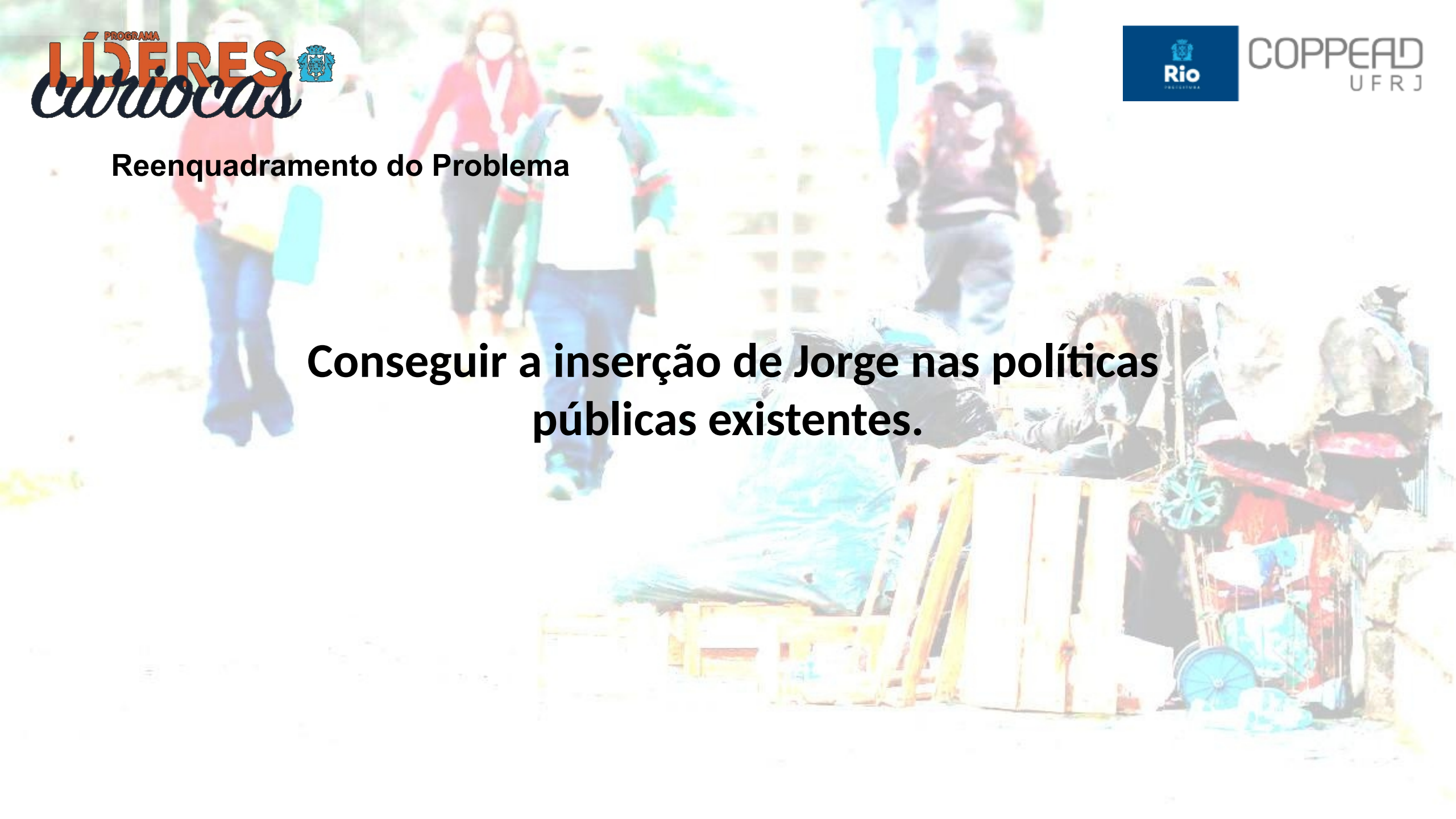



Solução Encontrada





Solução Encontrada

**Cadastro único de usuários da rede
socioassistencial municipal**

REINTEGRA.RIO

Base de dados para políticas públicas voltadas à população em situação de rua



Protótipo





Protótipo



REINTEGRA.RIO

Trabalho do grupo População de Rua COPPEAD Programa Líderes Cariocas (em ordem alfabética): Allana, Fábio, Leandro, Thais

[Pré-Cadastro](#) | [Documentos](#) | [Referência Familiar](#) | [Parâmetros de Emprego](#) | [Saúde](#) | [Educação/Capacitação](#) | [Resumo](#)

PRÉ-CADASTRO
NÚMERO DE CADASTRO: 145



CARREGAR FOTO

Nome informado

Nome Social informado

Nacionalidade
Naturalidade
RG
CPF
Certidão de Nascimento ou Casamento
Título de Eleitor
Cartão SUS
Comprovante de Vacinação
<input type="checkbox"/> Responde ou já respondeu algum processo
<input checked="" type="checkbox"/> Inscrito em algum Programa Social
Programa ▼
<input type="checkbox"/> Inscrito(a) em Programas Habitacionais

[Link para Protótipo](#)



Viabilidade da Solução



Viabilidade da Solução

O que?	Por que?	Onde?	Quando?	Quem?	Como?	Quanto?
<p>Reintegra.Rio</p> <p>Cadastro único integrado de usuários da rede municipal socioassistencial</p>	<p>Melhorar o atendimento ao usuário e fornecer dados para criação e implementação de políticas públicas específicas para a população em situação de rua.</p>	<p>Na Rede Municipal Socioassistencial</p>	<p>Implantação em até 1 ano</p>	<p>SMAS; GTT; Empresa Contratada</p>	<p>Desenvolvendo o cadastro; Capacitação dos servidores; Fornecer infraestrutura</p>	<p>Aproximadamente R\$ 500.000,00</p>



Matriz de Stakeholders

<p>Manter Satisfeito</p> <p>Prefeito; População em Situação de Rua; Sociedade Civil</p>	<p>Administrar de Perto</p> <p>Secretaria Municipal de Assistência Social - SMAS; Secretaria Municipal de Transformação Digital e Integridade Pública - SMTDI</p>
<p>Monitorar</p> <p>SMAS</p>	<p>Manter informado</p> <p>Secretaria Municipal de Educação - SME; Secretaria Municipal de Saúde - SMS; Secretaria Municipal de Habitação - SMH; Secretaria Municipal de Trabalho e Renda - SMTE</p>



Minuta de Decreto



Anexo I - Minuta de Decreto

DECRETO RIO Nº XX.XXX

DE 04 DE JULHO DE 2023.

Institui o Sistema Eletrônico de Cadastro Único para Pessoas em Situação de Rua Acolhidas Unidades da Rede Socioassistencial Municipal - Reintegra.rio, e dá outras providências.

O PREFEITO DA CIDADE DO RIO DE JANEIRO, no uso das atribuições que lhe são conferidas pela legislação em vigor, e

CONSIDERANDO que a Rede Socioassistencial Municipal é constituída por um conjunto de serviços prestados diretamente ao cidadão, ou por meio de parcerias voluntárias celebradas com organizações da sociedade civil;

CONSIDERANDO que para se desenhar políticas públicas mais assertivas à população em situação de rua é necessário conhecê-la em sua profundidade, sabendo, inclusive, sua localização espacial;



Próximos Passos

- Publicar decreto para criar o Reintegra.Rio
- Licitação para criação do sistema
- Treinamento
- Apresentação do sistema para as Secretarias responsáveis pela criação de políticas públicas (SME, SMS, SMTE, SMH)
- Desenvolvimento de políticas adequadas à realidade da população de rua, considerando os dados cadastrados no Reintegra.Rio

