



PONTO.CARIOCA
Câmara Técnica

Câmara Técnica

PONTO.CARIOCA

Prefeitura integrada não dorme no ponto



CONTEÚDO

1 SOBRE NÓS

2 PROBLEMA

3 IMERSÃO

4 IDEIAÇÃO

5 SOLUÇÃO
PROPOSTA

6 VIABILIDADE - 5W2H
STAKEHOLDERS

7 PRÓXIMOS
PASSOS

8 POSSIBILIDADES
FUTURAS

SOBRE NÓS

Servidores de diversas secretarias unidos no propósito comum da busca pela melhoria do espaço público da cidade.

Alan Lopes Nóbrega



Andréa Doria Poças Camara



Bruno Pereira Alves de Queiroz



Daves Moura



Monique Tuani Brandão Maia de Carvalho



PROBLEMA

“Como melhorar a experiência do usuário na conexão dos pontos alimentadores com o sistema BRT”



PLANO ESTRATÉGICO
RIO FUTURO

1

Relevância do transporte público para a gestão atual. Reestruturação do Sistema BRT.

2

Iniciativa Estratégica Qualidade do Sistema de Transportes: Recuperação BRT; novo modelo SPPO etc.

3

Iniciativa Estratégica Avenida Brasil: Conclusão obras BRT TransBrasil.

4

Iniciativa Estratégica Espaço Público: Comissão Coordenadora de Espaços Públicos.

IMERSÃO

Análises Dados SMTR

| Estações do BRT | | Limpeza | Ordenamento | Avaliação |
|-----------------|----------------------------------|----------------|----------------|-----------|
| AM | Terminal Fundão (Aroldo Melodia) | Insatisfatório | Insatisfatório | |
| VSA | Vila Sapê (Iv Centenário) | Insatisfatório | | |
| OPIT | Pedra de Itaúna | Insatisfatório | | |
| OSVE | Santa Veridiana | Insatisfatório | | |
| TOAPK | Americas Park | | | |
| TOPBS | Pontões / Barra Sul | | | |
| | Santa Mônica Jardins | | | |
| TLREC | Terminal Paralímpico Recreio | Insatisfatório | Insatisfatório | |
| 1 | TOGGI Gláucio Gil | | | |
| 12 | TLMGB Magalhães Bastos | Insatisfatório | Insatisfatório | |
| 13 | TCMCD Mercado | | Urgente | |
| 14 | TORMA Riomar | Urgente | | |



Portal 1746
Painéis de chamados

Estação BRT Vila do Sapê (TransCarioca)
Vistoria pontos de ônibus no entorno



Estação BRT Santa Veridiana (TransOeste)
Vistoria pontos de ônibus no entorno



Mapa de estudo
Linhas e estações do BRT



Entrevistas – técnicos PCRJ;
usuários do transporte público

Mapa de estudo
Pontos de ônibus no entorno de estações do BRT

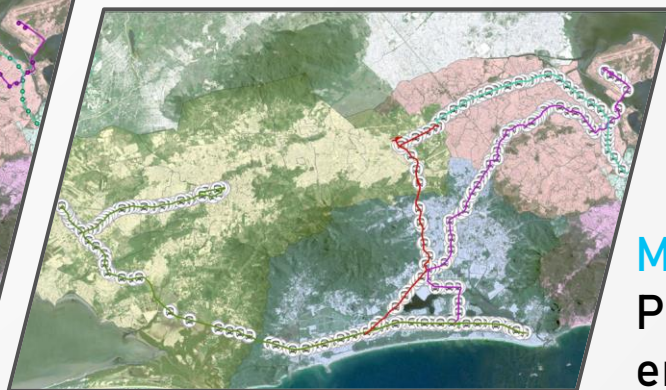

IDEAÇÃO

JOANA



Joana

Mulher negra, 48 anos, diarista, mãe solo de três filhos

Objetivos, sonhos, frustrações
Voltar a estudar; melhor futuro aos filhos; não tem tempo com/para filhos

Valoriza
Família; educação; tempo.
“Eu queria ter tempo para mim!”

Necessidades
Menos tempo de transporte; segurança; informação; espera confortável.

Dores
Ônibus quebrados; transporte demorado; violências; assédio; calor, sol, chuva.

“Como acolher Joana no ponto junto à estação do BRT para um deslocamento casa-trabalho mais agradável?”

Problema reenquadrado

Brainstorming de ideação /
Pior cenário

| Pior cenário | |
|-------------------------|---|
| ônibus e BRT quebrarem | violência no entorno da estação do BRT / tiroteio |
| temporal | sol / calor |
| machucar o pé no buraco | cair na lama |
| assédio | |

1

| Ideação | |
|---|--|
| LED com informações de trânsito e problemas no transporte | LED com informação de intervalos das linhas |
| lixeyras | coleta regular |
| pavimentação / conservação de calçadas | iluminação pública abastecida por painel solar |
| policiamento extensivo no entorno das | Ampliação Monitoram por Câmer |

Matriz de ideação

2

VAMBORA!
 > plantação de abrigos;
 > instalação de lixeiras;
 > limpeza urbana regular;
 > manutenção asfáltica de vias;
 > iluminação pública;
 > sinalização viária;

UAU!
 > painéis de LED com informações nos pontos;
 > wi-fi nos pontos junto ao BRT;
 > instalação de câmeras junto aos pontos;

FUTURO
 > substituir modal de transporte rodoviário por trilhos;
 > substituir transporte movido a combustão por energia limpa;

Atendendo às
necessidades de Joana

3



SOLUÇÃO PROPOSTA

Câmara Técnica composta pelos atores envolvidos na manutenção e zeladoria do espaço público.



Coordenar demandas de secretarias para atuação nos pontos de ônibus no entorno do BRT



PONTO.CARIOCA
Câmara Técnica

SMTR

Sinalização

CET-Rio

Pavimentação

SECONSERVA

Limpeza urbana

COMLURB

Iluminação

RIOLUZ

Abrigos de pontos de ônibus
Totens informação/publicidade

SMFP

Tarefas Totais

343

Completo

119

Em andamento

16

Não Iniciado

208

Planejamento de Tarefas: Em Progresso

In Progress STR #33 Foundation Installation
Planned Start 11/23/2021, 6:00 PM Actual Start 11/28/2021, 6:00 PM
Planned Finish 12/1/2021, 6:00 PM Actual Finish 12/6/2021, 6:00 PM

In Progress STR #90 Set
Planned Start 11/30/2021, 6:00 PM Actual Start 11/30/2021, 6:00 PM
Planned Finish 11/30/2021, 6:00 PM Actual Finish 11/30/2021, 6:00 PM

In Progress STR #32 Haul & Spot
Planned Start 1/9/2022, 6:00 PM Actual Start 11/8/2021, 6:00 PM
Planned Finish 1/9/2022, 6:00 PM Actual Finish 1/4/2022, 6:00 PM

In Progress STR #29 Haul & Spot
Planned Start 1/10/2022, 6:00 PM Actual Start 11/8/2021, 6:00 PM
Planned Finish 1/10/2022, 6:00 PM Actual Finish 1/5/2022, 6:00 PM

In Progress STR #30 Haul & Spot
Planned Start 1/10/2022, 6:00 PM Actual Start 11/8/2021, 6:00 PM
Planned Finish 1/10/2022, 6:00 PM Actual Finish 1/5/2022, 6:00 PM

In Progress STR #26 Haul & Spot
Planned Start 1/11/2022, 6:00 PM Actual Start 11/8/2021, 6:00 PM
Planned Finish 1/11/2022, 6:00 PM Actual Finish 1/6/2022, 6:00 PM

In Progress STR #23 Haul & Spot
Planned Start 1/11/2022, 6:00 PM Actual Start 11/15/2021, 6:00 PM
Planned Finish 1/11/2022, 6:00 PM Actual Finish 1/7/2022, 6:00 PM

In Progress STR #20 Haul & Spot
Planned Start 1/12/2022, 6:00 PM Actual Start 11/15/2021, 6:00 PM

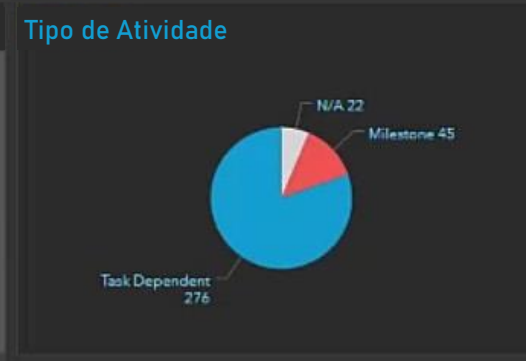

Progresso

Tarefas em Atraso

20

Tarefas não iniciadas

24

Tarefas em andamento

297

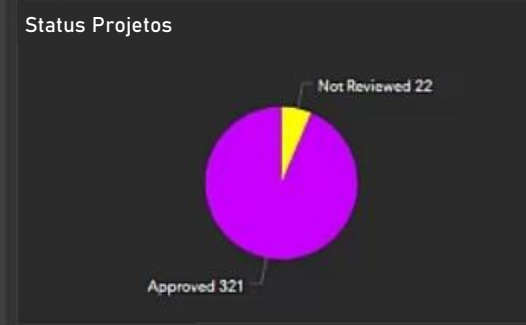

BRT_PTO_BUS - Santa Veridiana

| | |
|---------------|---------------------------------|
| OBJECTID | 1108 |
| stop_name | Santa Veridiana |
| stop_desc | Estrada da Pedra próximo ao 361 |
| stop_lat | -22,94048 |
| stop_lon | -43,66514 |
| location type | 0 |

GPS accuracy 9.3 ft

BRT_PTO_BUS - Vila Sapê - IV Centenário

| | |
|-----------|--|
| OBJECTID | 502 |
| stop_name | Vila Sapê - IV Centenário |
| stop_desc | Estrada dos Bandeirantes próximo ao 3293 |

[DETAILS](#) [ATTACHED](#)

Created by
AppsDemo • Jun 15, 2018

Facility Identifier



PONTO.CARIOCA

Câmara Técnica

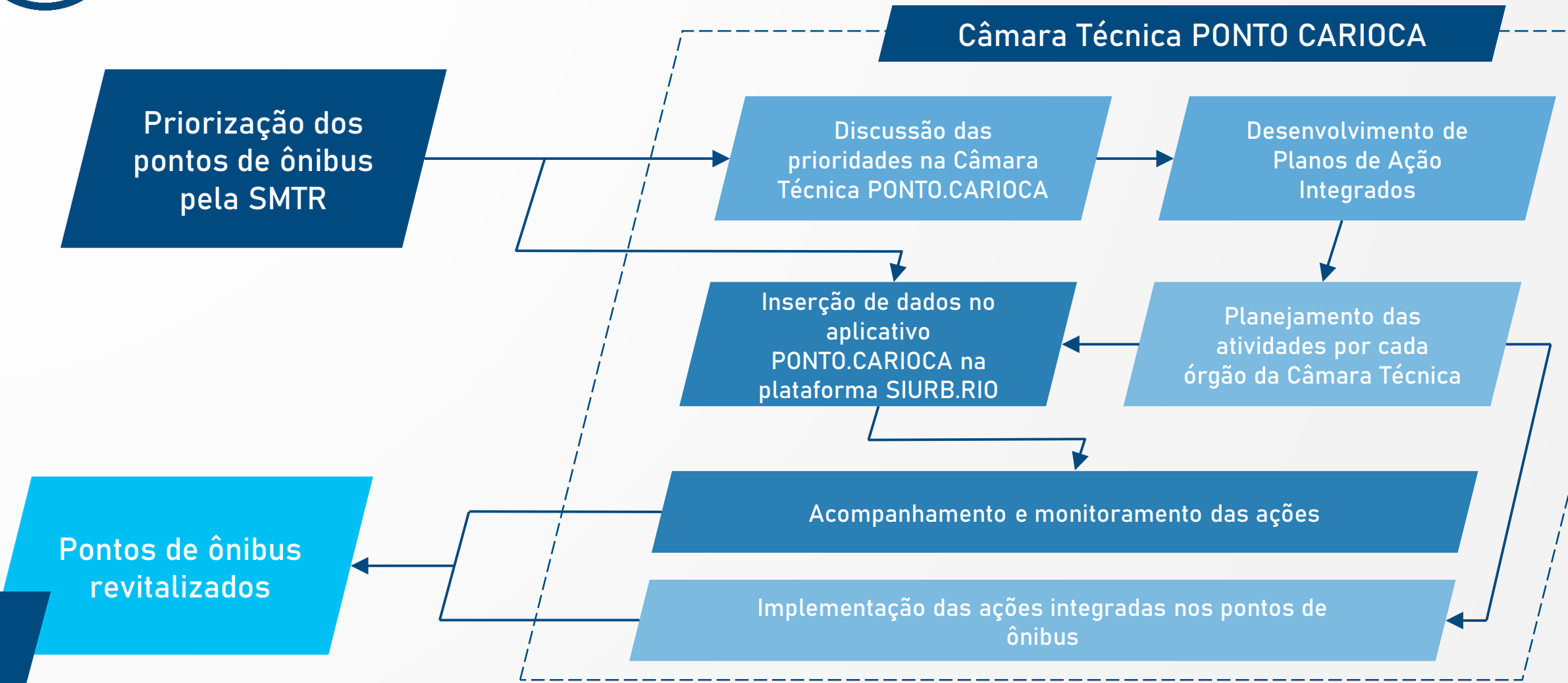

VIABILIDADE - 5W2H

O quê?

Integrar os órgãos que intervêm na manutenção dos espaços públicos no entorno das estações do BRT.

Por quê?

Para coordenar as atividades e cronogramas de manutenção dos diferentes órgãos municipais nos pontos de ônibus do entorno das estações do BRT de maneira sinérgica, no intuito de promover a segurança e o conforto ao usuário do sistema de transporte público.

Onde?

Pontos de ônibus no entorno das estações do BRT

Quando?

2 meses para negociações sobre a minuta proposta e promulgação de Decreto para constituição da Câmara Técnica;
3 meses para elaboração do aplicativo dentro do SIURB.RIO para coordenação de ações e cronogramas;
Caráter permanente.

Quem?

SMTR;
SECONSERVA;
CET-RIO;
COMLURB;
RIOLUZ,
SMFP.

Como?

Reuniões regulares de integração entre os órgãos envolvidos. Priorização das áreas a serem atendidas e da aplicação dos recursos públicos. Utilização de plataforma SIURB.RIO para a integração dos cronogramas de ações e geolocalização das demandas.

Quanto?

Sem custos previstos

MATRIZ DE *STAKEHOLDERS*

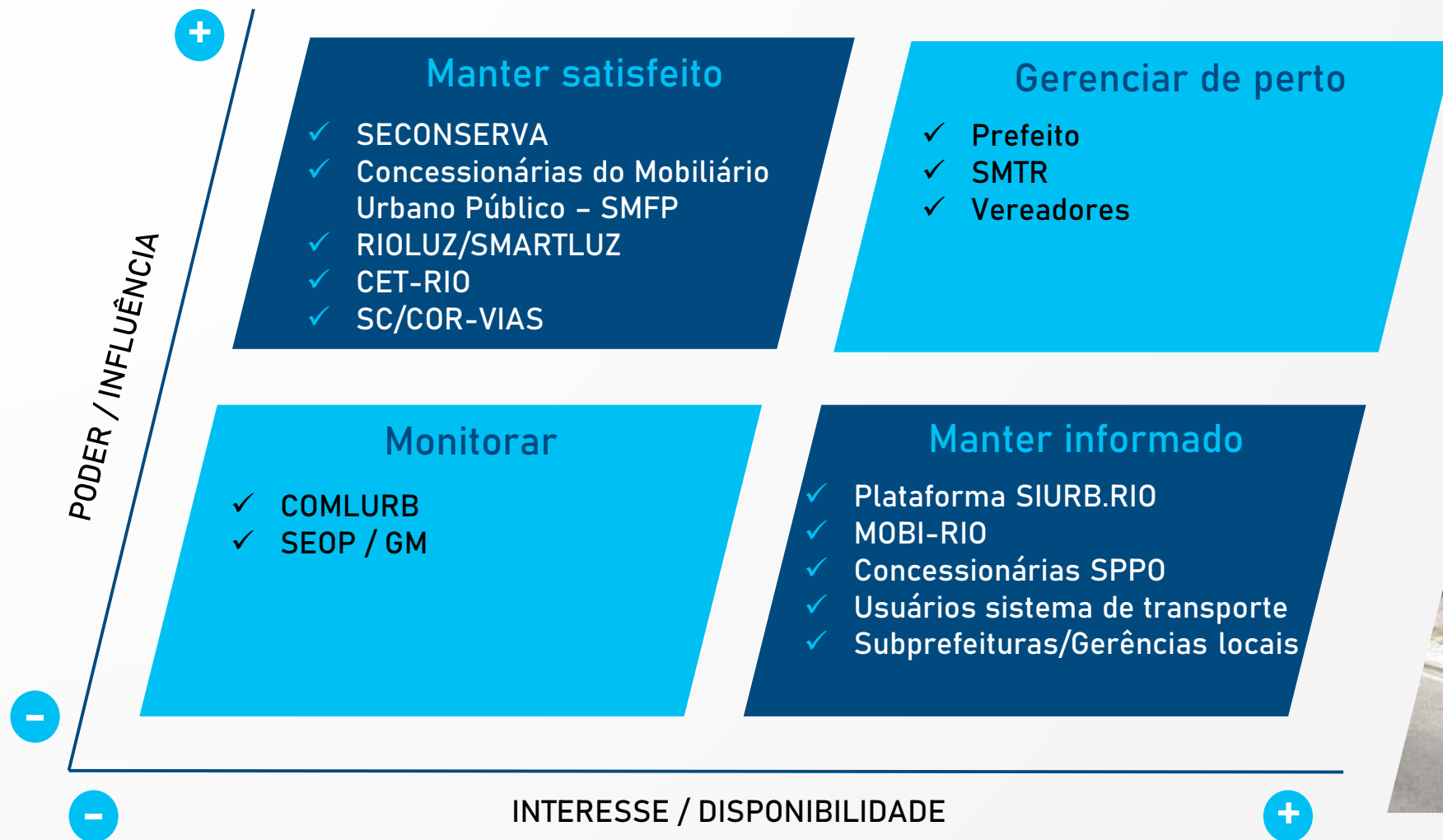



PONTO.CARIOCA

Câmara Técnica

PRÓXIMOS PASSOS

Publicação decreto

Publicar em D.O.o decreto de institucionalização da Câmara Técnica.

Reuniões

Iniciar trabalho de reuniões e programações das atividades.

Minuta decreto

Aprovar a minuta de decreto para institucionalização da Câmara, com as sugestões colaborativas dos participantes.

Aplicativo SIURB.RIO

Desenvolver a plataforma para integração das informações no SIURB.RIO.

Prioridades

SMTR estabelecer pontos prioritários a serem atendidos por trechos de corredores BRT.

POSSIBILIDADES FUTURAS

1

Replicação da Câmara Técnica para a manutenção integrada do espaço público junto a entregas municipais relevantes e outras áreas de atratividade, como terminais rodoviários, shoppings, hospitais, estádios, polos culturais, gastronômicos e de lazer.

2

Incorporação da ação integrada de manutenção e zeladoria ao Plano Estratégico e ao PPA.

3

Expansão da plataforma SIURB.RIO da Câmara Técnica para incorporar o BIM – *Building Information Modeling*, quando o mesmo for implementado na Prefeitura.





PONTO.CARIOCA

Câmara Técnica

**ENTRE EM
CONTATO**

Alan Lopes Nóbrega
alnobrega@smf.rio.rj.gov.br

Secretaria Municipal de Fazenda
e Planejamento - SMFP

Andréa Doria Poças Camara
andreacamara@rioeduca.net

Secretaria Municipal de
Educação - SME

Bruno Pereira Alves de Queiroz
b.queiroz@gmail.com

Secretaria Municipal de
Habitação - SMH

Daves Moura
cde.david72@dmil.com

Secretaria Municipal de
Transportes - SMTR

Monique Tuani Brandão Maia de Carvalho
monique.brandao@rio.rj.gov.br

Gabinete do
Prefeito - GAB

