



**Rio**

PREFEITURA

# EMERGÊNCIA CLIMÁTICA

AÇÕES DE ENFRENTAMENTO AOS  
EFEITOS DAS MUDANÇAS CLIMÁTICAS

# AGENDA

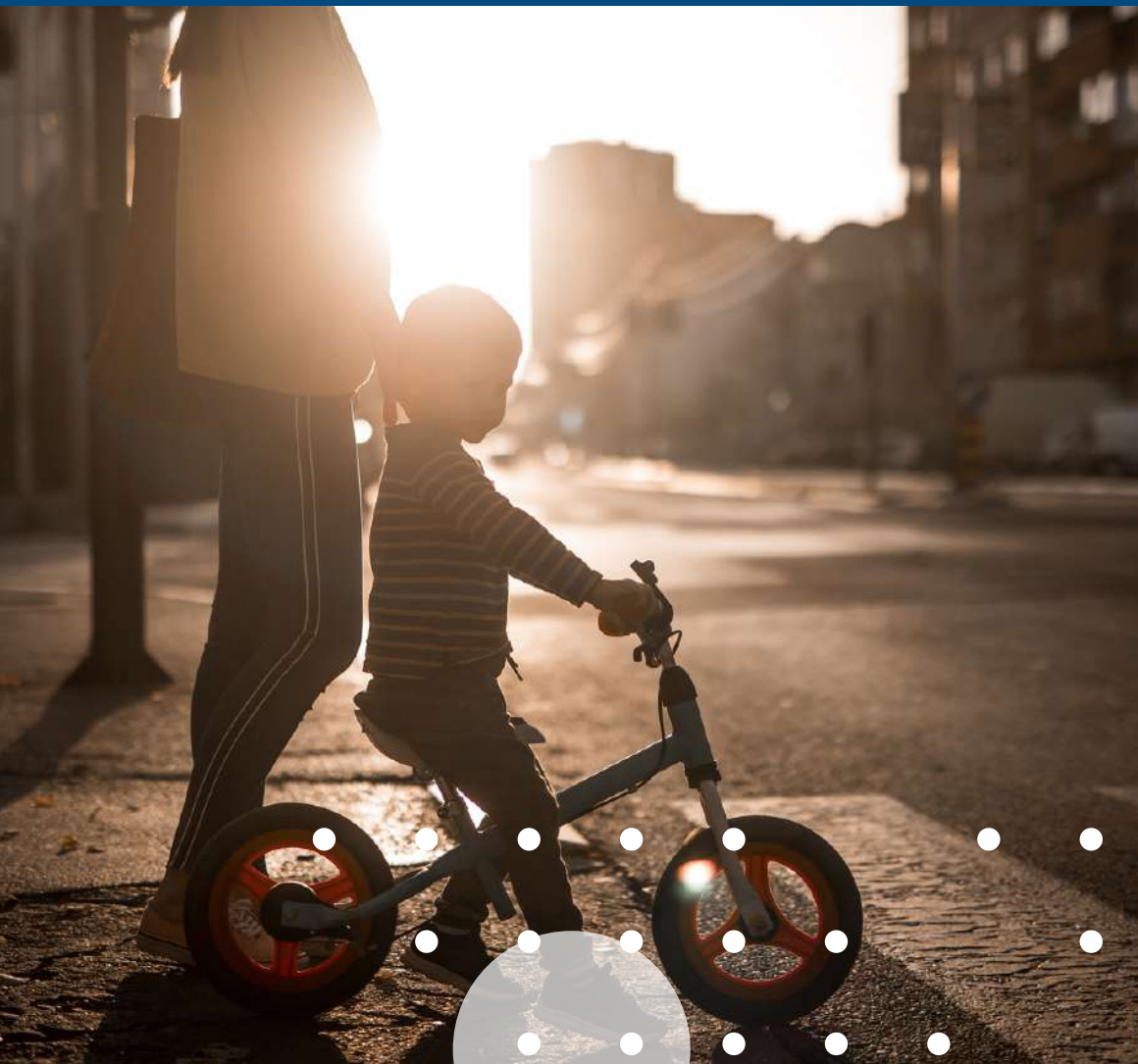

- PROBLEMA INICIAL  
AÇÃO CLIMÁTICA  
DISTRITO DE BAIXA EMISSÃO (DBE)
- JORNADA E  
REENQUADRAMENTO DO PROBLEMA
- APP DISTRITANDO E DATAHUB DBE  
VIABILIDADE - BENEFÍCIOS
- PRÓXIMOS PASSOS



PROBLEMA INICIAL

“ ”

**COMO IMPLANTAR O  
DISTRITO DE BAIXA EMISSÃO  
DE GASES DO EFEITO ESTUFA  
NO CENTRO DO RIO DE JANEIRO?**

CONTEXTO →

# AÇÃO CLIMÁTICA E DISTRITO DE BAIXA EMISSÃO



REDUÇÃO DAS EMISSÕES DE GASES DO EFEITO ESTUFA



INCENTIVO À MOBILIDADE ATIVA E LIMPA



ACORDOS INTERNACIONAIS

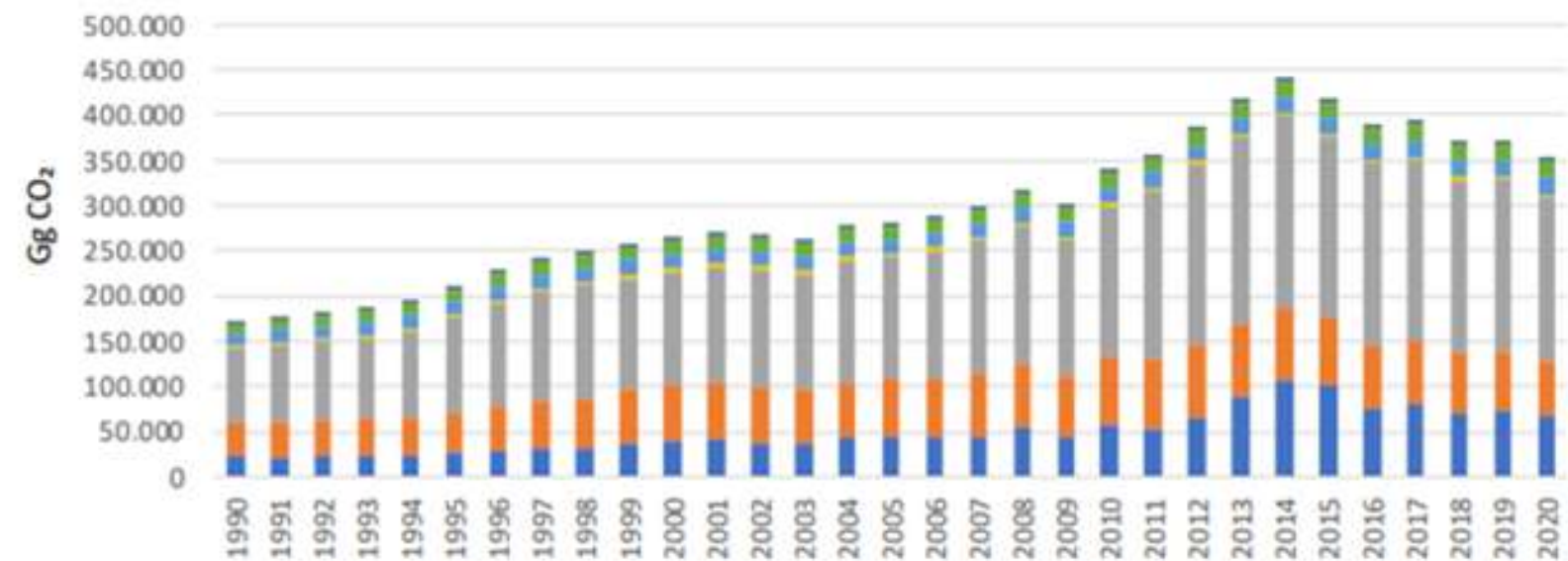

- 1.A.1 Indústrias de Energia
- 1.A.2 Indústrias de transformação e construção
- 1.A.3 Transporte
- 1.A.4.a Comercial e Institucional
- 1.A.4.b Residencial
- 1.A.5 Não especificado

- 1.A.4.a Comercial e Institucional
- 1.A.4.c Agricultura, silvicultura, pesca e piscicultura

# LOCALIZAÇÃO DBE



# JORNADA



SÉRIE DE  
ENTREVISTAS  
COM ATORES  
INTERNOS E  
EXTERNOS



JORNADA



# PERSONAS

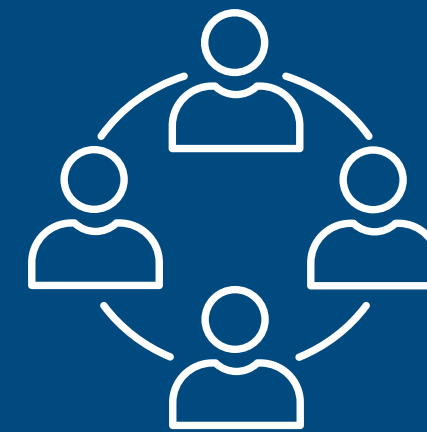

**MARCELO**  
**INVESTIDOR CSR**  
**(Corporate Social Responsibility)**



**CHRIS**  
**TOMADORA DE**  
**DECISÃO**



**BRUNO**  
**SOCIEDADE CIVIL**

## REENQUADRAMENTO DO PROBLEMA

COMO

TANGIBILIZAR OS BENEFÍCIOS

E CRIAR UMA

PERCEPÇÃO DE VALOR

PELA POPULAÇÃO DA

IMPLANTAÇÃO DO

DISTRITO DE BAIXA EMISSÃO

NO CENTRO DA CIDADE?





PROTÓTIPO →

# App DISTRITANDO DATA HUB DBE





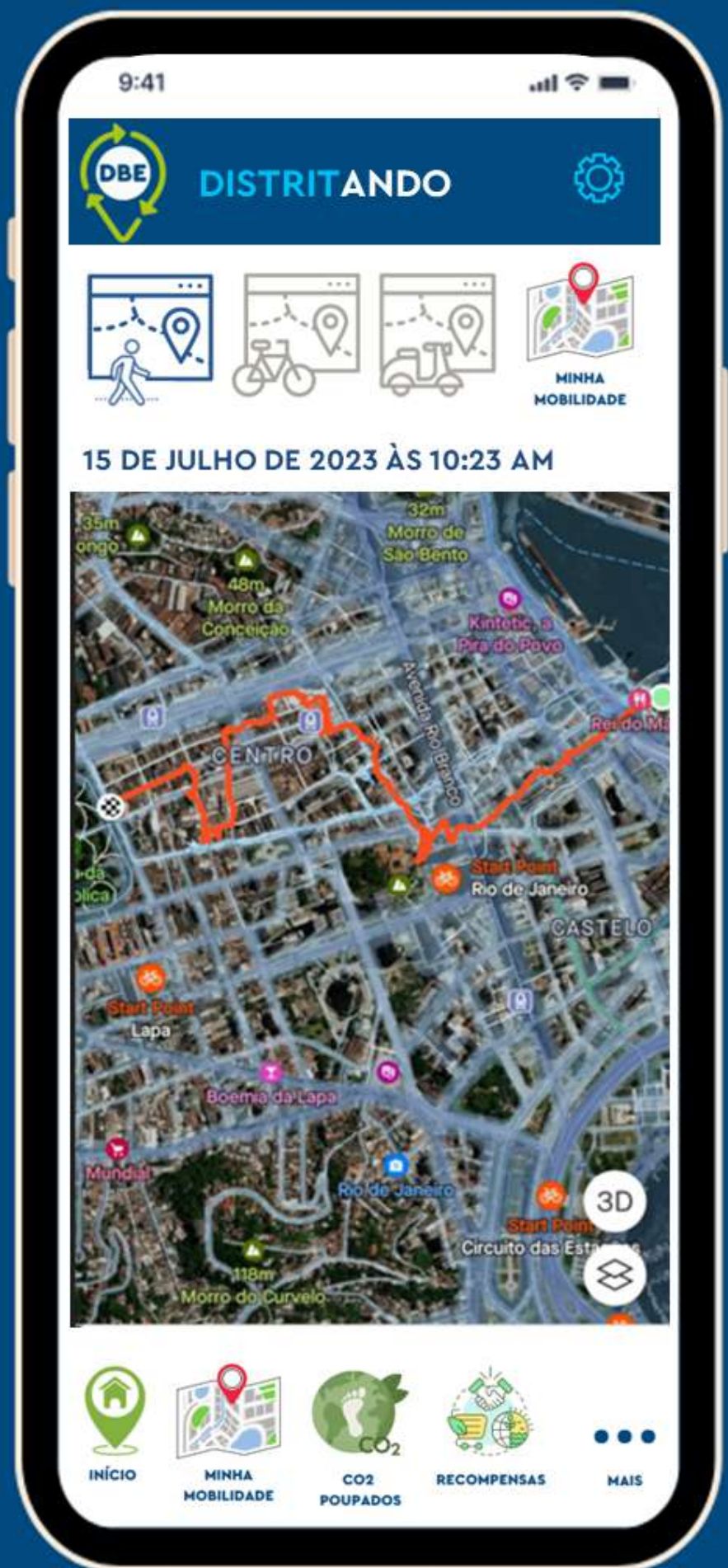

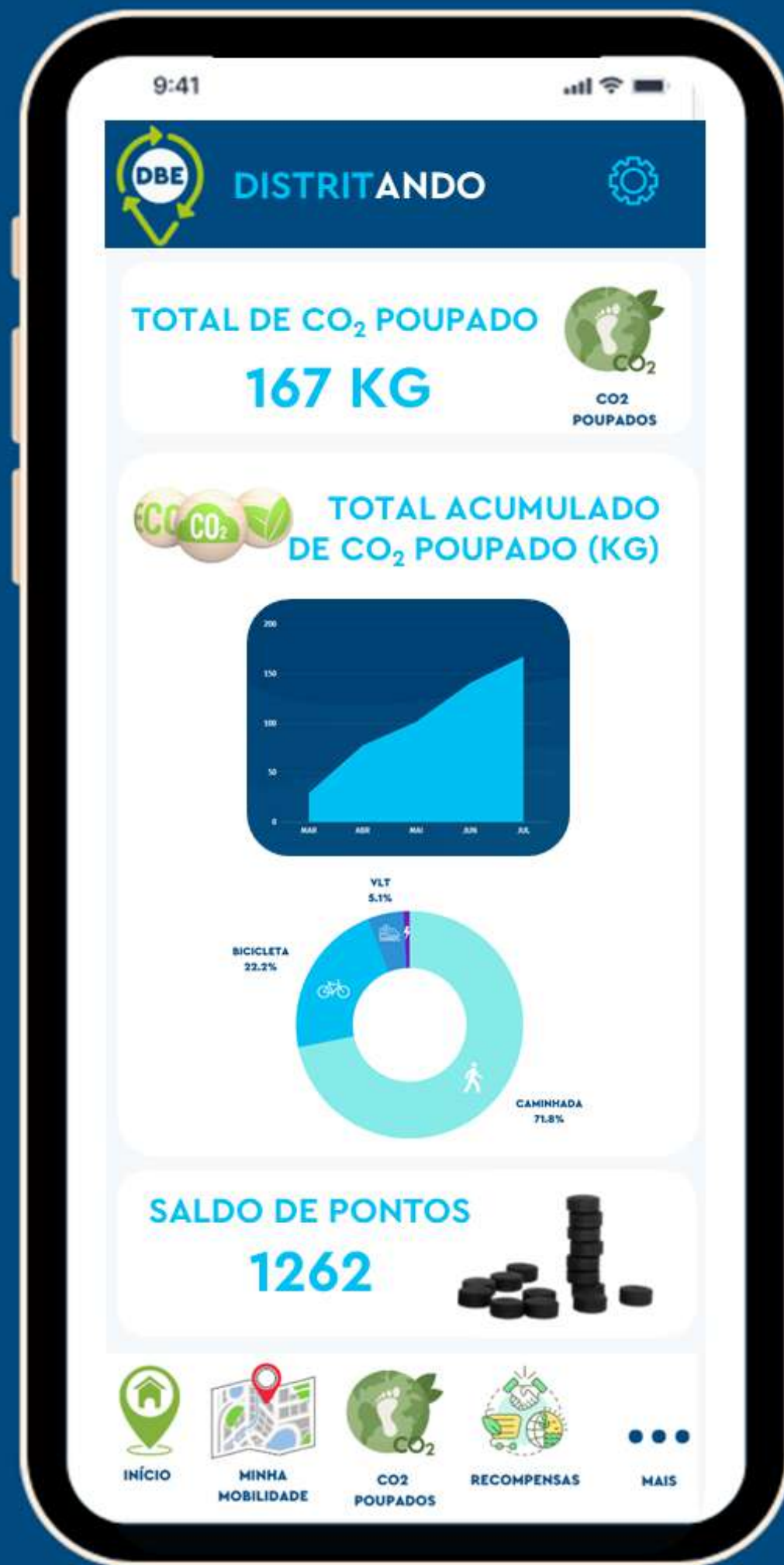

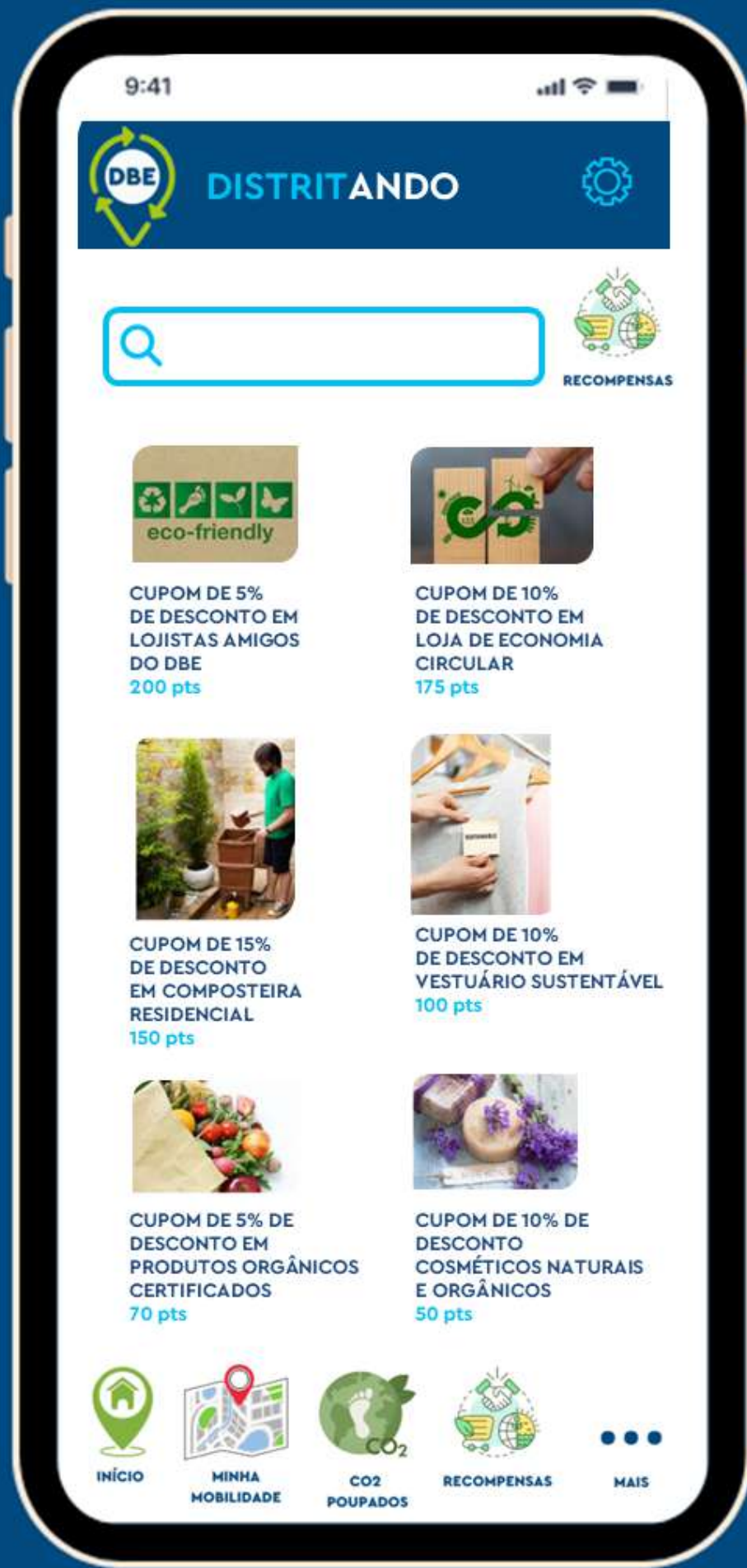

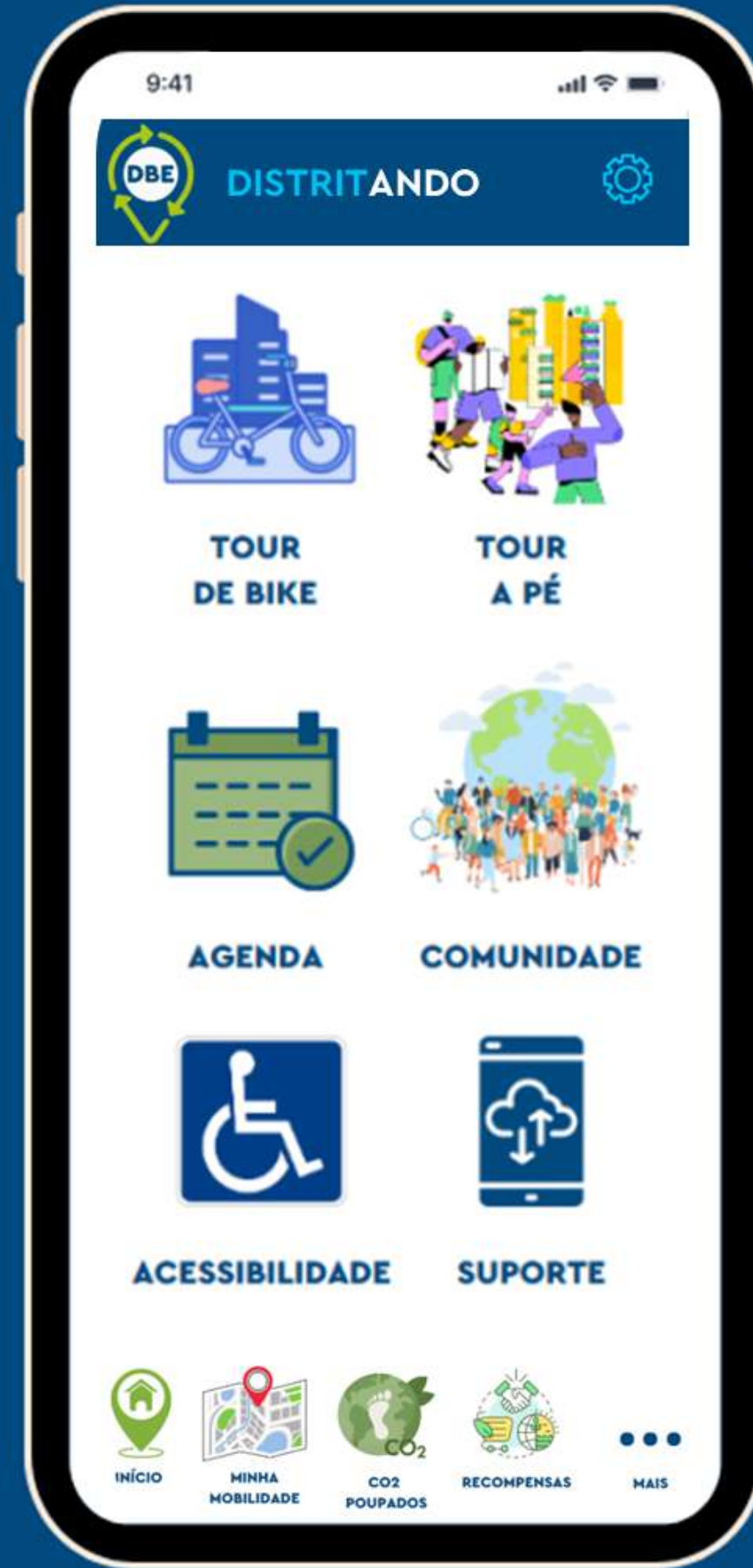

# MAIS ...

## ● VIVA EXPERIÊNCIAS

FEED DE ROTEIROS TURÍSTICOS E EXPERIÊNCIAS GEORREFERENCIADOS A PÉ OU DE BICICLETA

## ● CRIE HÁBITOS E COMUNIDADES

AGENDA INDIVIDUAL OU COLETIVA, COM LEMBRETE DE CAMINHADAS E FEED DE FOTOS E COMENTÁRIOS

## ● DBE PARA TODOS

ROTEIROS GEORREFERENCIADOS COM ACESSIBILIDADE URBANA E ATENDIMENTO VIA CHATBOT



# DATA HUB DBE



OBTENÇÃO DE DADOS



MONITORAMENTO



AVALIAÇÃO



TOMADA DE DECISÃO BASEADA EM DADOS



# VIABILIDADE MATRIZ DE STAKEHOLDERS



INFLUÊNCIA

This quadrant contains three icons: a hand holding a dollar sign with a plus sign, the logo for Rio Prefeitura (Rio City Government) featuring a coat of arms and the text 'Rio PREFEITURA', and an icon of a factory with a leaf, representing industry and sustainability.

This quadrant contains three icons: a newspaper, a car, and an illustration of a person on a bicycle and a person walking in a park with a tree and sun, representing media, transportation, and community well-being.

INTERESSE





## VIABILIDADE

**WHAT** PERCEPÇÃO DE VALOR NO DBE

**WHY** REDUÇÃO GEE

**WHO** SMFP + SMTR + SMPU + SMAC + POPULAÇÃO

**WHERE** PILOTO CENTRO RJ



ATÉ 2024

**WHEN**

APP MOBILIDADE ATIVA E RESGATE DE BENEFÍCIOS

**HOW**

R\$ 300K

**HOW MUCH**

# BENEFÍCIOS ESPERADOS



**MELHORIA DA QUALIDADE DO AR**



**REDUÇÃO DE EMISSÃO GEE**



**MATERIALIZAÇÃO DOS BENEFÍCIOS DO DBE**



**POSICIONAMENTO COMO CIDADE SUSTENTÁVEL**



# PRÓXIMOS PASSOS

- ELABORAÇÃO CONJUNTA DO TERMO DE REFERÊNCIA
- CRIAÇÃO DE COMUNIDADE DBE
- INTEGRAÇÃO COM PLANO DE COMUNICAÇÃO DBE
- DADOS DE MONITORAMENTO PARA SITE DBE
- INTEROPERACIONALIZAÇÃO COM NOTA CARIOCA/ISS NEUTRO/OUTROS APLICATIVOS VIA API
- POSSIBILIDADE DE REPLICAÇÃO EM OUTRAS ÁREAS DA CIDADE



# EQUIPE



**CLAUDIA**



**FERNANDA**



**GABRIEL**



**GREGÓRIO**



**SIMONE**



**A MELHOR FORMA DE  
PREVER O FUTURO É  
CRIÁ-LO.**

**- ALAN KAY**

