

GTT VILA PARA TODOS



Grupos
Transversais
de Trabalho

PROGRAMA
LÍDERES
Carriocas

FUNDAÇÃO
João Goulart

1. O projeto

GTT Legado Olímpico Esportivo >>>> Dinâmica Naming >>>> GTT Vila para Todos

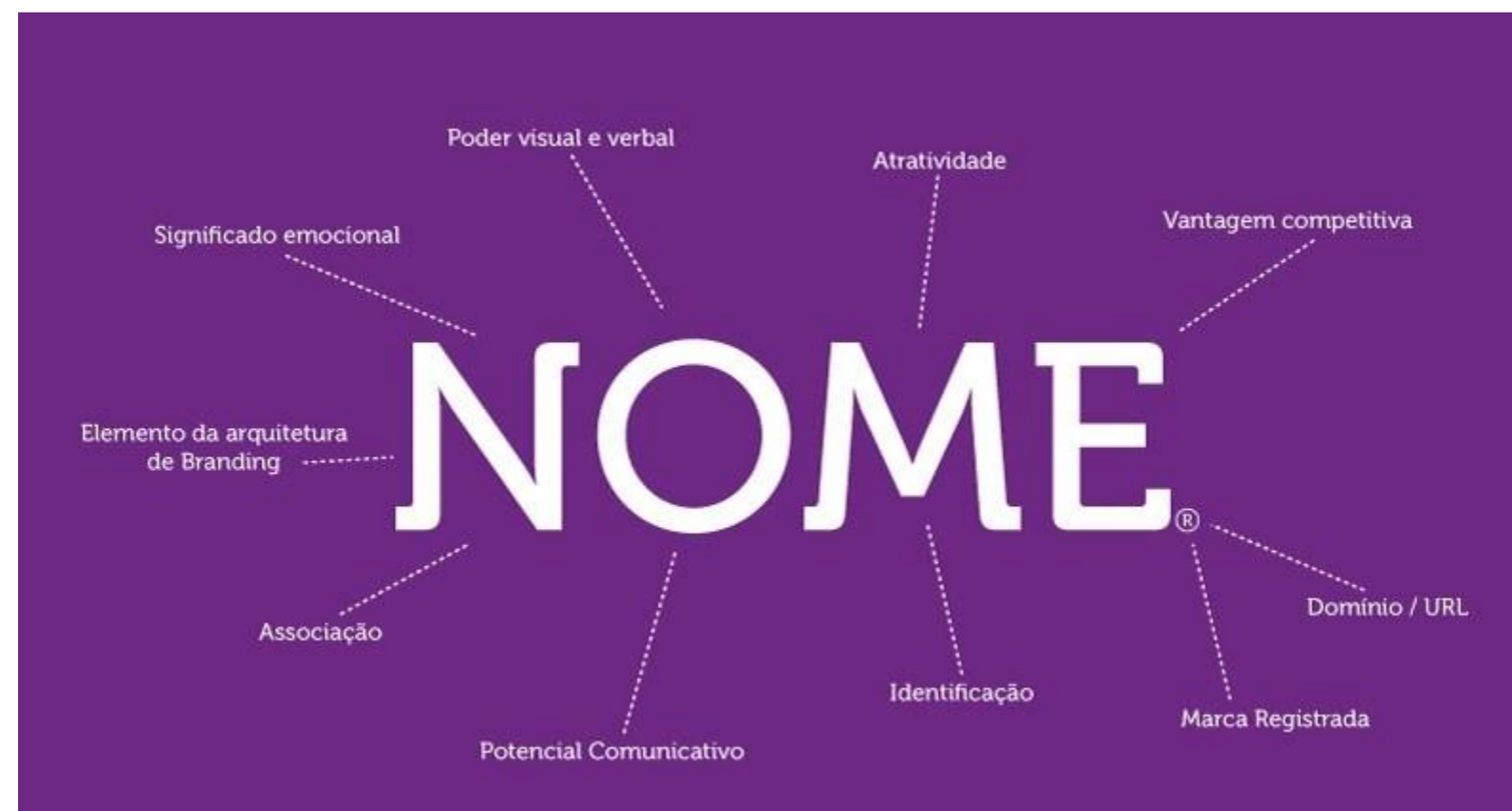

2. O alinhamento Estratégico; >>>> 😊 alinhado com diversos itens tanto do plano de desenvolvimento sustentável quanto do plano de desenvolvimento estratégico e plano diretor;



3. Objetivo

O propósito principal é ampliar e qualificar o uso das Vilas Olímpicas e equipamentos olímpicos.

X

Buscar alternativas para ampliação da participação da população nas vilas olímpicas, análise e diagnóstico da situação atual dos usos e atividades nas vilas olímpicas.

4. Metodologia

- Com intermédio da FJG enviamos ofício solicitando: Documentação legal, administrativa e estrutural da SMEL, como os planos de trabalho vigentes de cada vila olímpica; legislação pertinente aos contratos; levantamento de dados físicos (incluindo as plantas dos espaços), pessoal, organizacional e rotinas das vilas; contatos telefônicos e e-mail dos gestores de Vilas e demais equipamentos;
- Pesquisa bibliográfica de artigos e teses sobre o assunto;
- Foram realizados contatos com os coordenadores das vilas através de e-mail, google forms e contato telefônico;
- Coletamos dados sobre federações e escolas próximas através de um chamamento de e-mail e google forms.
- Com o cruzamento dos dados geográficos das escolas com as vilas olímpicas selecionadas verificamos as escolas municipais, estaduais e federais em um raio de 500m e um raio de 1km de proximidade das vilas, onde é possível observar o perfil etário de acordo com o segmento das escolas e correlacionar a uma possível demanda das vilas.

5. O Diagnóstico

Na análise dos dados buscamos encontrar similaridades e métricas para sermos capazes de direcionar as sugestões do plano de ações, porém devido a informações incompletas e à diversidade de modelos de informações, características de contrato, nível de detalhamento e até legibilidade dos projetos recebidos, optamos por fazer um recorte de apenas 3 vilas.

HORÁRIO DAS ATIVIDADES			
• BOXE PROJETO IRMÃOS NOGUEIRA 2ª E 5ª - PROFº WANDERSON 15h / 16h / 17h / 18h	• KARATÊ 4ª E 6ª - PROFº MAURICIO E FILIPE 08h / 09h / 10h 14h / 15h / 16h	• HIPOGINÁSTICA 3ª E 5ª - PROFº LUCIANO 08h / 09h / 10h / 11h 3ª E 5ª - PROFº GABRIELA - 14h / 17h 3ª E 5ª - PROFº FÁBIANA - 7h 3ª E 5ª - PROFº CINTHIA 14h	• VOLEI 3ª E 5ª - PROFº MARCIO 17h / 18h 4ª E 6ª - PROFº AURI - 17h / 18h
• JIU JITSU 3ª E 5ª - PROFº OSMAR 14h / 15h / 16h / 17h / 18h 4ª E 6ª - PROFº RAFAEL 08h / 10h / 11h / 12h / 13h / 15h	• TAEKWONDO 2ª E 4ª - PROFº ROGACIANO 17h / 18h / 19h 3ª E 5ª - 8h	• NATAÇÃO 4ª E 6ª - PROFº RENATA E RICARDO 07h / 08h / 09h / 10h / 11h 4ª E 6ª - PROFº CARLOS - 15h 15h / 16h / 17h / 18h / 19h / 20h 4ª E 6ª - PROFº LEONARDO - 16h / 17h / 18h / 19h / 20h 4ª E 6ª - PROFº PAULO - 15h	• BASQUETE 4ª E 6ª - PROFº DARIO 17h / 18h
• MUAY THAI 3ª E 5ª - PROFº FRANCISCO 15h / 16h / 17h / 18h / 19h / 20h	• CAPOEIRA 3ª E 5ª - PROFº PARANÁ 08h / 09h / 10h 14h / 15h / 16h	• NATAÇÃO 4ª E 6ª - PROFº LUCIANO E RICARDO 07h / 08h / 09h / 10h / 11h 4ª E 6ª - PROFº CARLOS - 15h 15h / 16h / 17h / 18h / 19h / 20h 4ª E 6ª - PROFº LEONARDO - 16h / 17h / 18h / 19h / 20h 4ª E 6ª - PROFº PAULO - 15h	• FUTSAL 4ª E 6ª - PROFº SERGIO 08h / 09h / 10h / 11h 3ª E 5ª - PROFº MARCIO 13h / 14h / 15h / 16h 4ª E 6ª - PROFº DARIO 13h / 14h / 15 / 16h
• DEFESA PESSOAL 13h 3ª E 5ª - PROFº OSMAR	• DANÇA DE SALÃO 4ª E 6ª - PROFº ANA 08h / 09h / 10h 3ª E 5ª - PROFº ANA 17h / 18h / 19h	• NATAÇÃO BABY 4ª E 6ª - PROFº RACHEL (3 ANOS A 5 ANOS) 15h 4ª E 6ª - PROFº RACHEL (1 ANO A 3 ANOS) 15h30	• JUDO 3ª E 5ª - PROFº ALEXANDRE 08h / 09h / 10h 2ª / 4ª / 6ª - PROFº CHINA 20h
• KICKBOXING 3ª E 5ª - PROFº ROGACIANO 9h / 10h	• PILATES 3ª E 5ª - PROFº DENISE 13h / 17h / 18h 3ª E 5ª - PROFº RACHEL - 9h 4ª E 6ª - PROFº LINDA - 10h / 11h	• ATLETISMO 3ª E 5ª - PROFº MOCARZEL 07h / 08h / 09h 3ª E 5ª - PROFº CLAUDIA 13h / 14h / 15h 3ª E 5ª - PROFº NATÁLIA 18h 3ª E 5ª - PROFº APARELDO	• JAZZ 3ª E 5ª - PROFº MARIANA 08h / 11h
		• HANDEBOL 4ª E 6ª - PROFº DANIELLE FRAZÃO 13h / 14h	• TÊNIS 3ª E 5ª - 08h / 09h PROFº HENRIQUE 3ª E 5ª - 18h PROFº JURI
		• GIN. LOCALIZADA 3ª E 5ª - PROFº RACHEL - 08h 4ª E 6ª - PROFº LINDA - 08h / 11h 3ª E 5ª - PROFº DENISE - 13h / 15h	• TREIN. FUNCIONAL 3ª E 5ª - PROFº RACHEL - 10h 3ª E 5ª - PROFº NATÁLIA - 16h / 17h 4ª E 6ª - PROFº LINDA - 10h
		• ALONGAMENTO 3ª E 5ª - PROFº DENISE - 14h 4ª E 6ª - PROFº DANIELE - 7h	• GIN. LOCALIZADA 3ª E 5ª - PROFº RACHEL - 08h 4ª E 6ª - PROFº LINDA - 08h / 11h 3ª E 5ª - PROFº DENISE - 13h / 15h
		• GINÁSTICA ARTÍSTICA 4ª E 6ª - PROFº DANIELLE FRAZÃO 08h / 9h / 10h / 11h / 15h	• GAP 3ª E 5ª - PROFº NATÁLIA - 14h 4ª E 6ª - PROFº LINDA - 14h
		• CAMINHADA/ALONGAMENTO 3ª E 5ª - PROFº RACHEL - 07h 4ª E 6ª - PROFº AURI - 07h	

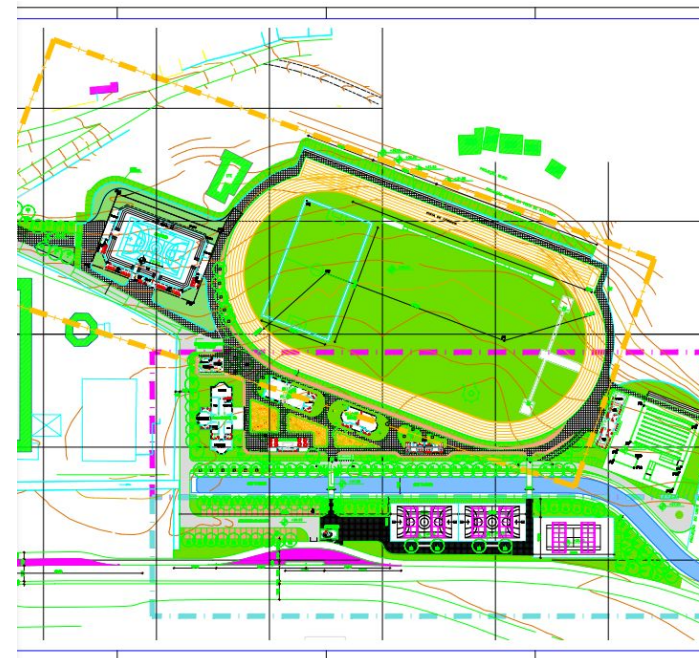

Programa de Visitas Técnicas às Vilas Olímpicas – “PRÓ-VILA”

1.º Ciclo 2019

Secretaria Geral de Controle Externo – 1.ª IGE

Unidade Visitada	Vila Olímpica Mestre André
Órgão	CVL / SUBEL
Titular da Unidade	Sr. Gustavo Freire Subsecretário de Esporte e Lazer
Período de realização do trabalho de campo	Março a Julho de 2019
Período abrangido	Março a Julho de 2019
Equipe	Gabriela Magnani Peixoto Auditora de Controle Externo – Auditora-Líder Luiz Fernando Cosentino Donato Auditor de Controle Externo
Supervisão / Revisão	Adriana Arinelli F. Salgado Inspetora Setorial

https://www.tcm.rj.gov.br/Noticias/14245/r/elatorio_auditoria_vila_mestre_andre.pdf

5. O Diagnóstico

Buscamos identificar com base nos projetos se há áreas ociosas nas vilas que comportam mais turmas, porém percebemos que esta seria uma análise não tão efetiva haja vista que é necessário além da oferta de atividades a demanda por essa atividade e horário, análise esta que acreditamos que possa ser feita em um próximo trabalho.

Diante dos dados, e principalmente diante da dificuldade na obtenção dos dados e de dados com qualidade, começamos a elaborar nossas propostas, buscando sempre além da ótica interna de melhoria de gestão e de segurança para os contratos, a publicidade e melhoria na oferta de serviços ao cidadão.

5. O Diagnóstico

Verificamos que não existem parcerias com as Confederações Esportivas do Estado do Rio de Janeiro e nem com Entidades Civis de apoio ao Desporto.

Não foram analisados aspectos financeiros dos contratos pois não fazem parte do objeto do GTT, uma vez que é competência da CGM e do TCM.

No site da SMEL há ainda a informação do Projeto “A Vila é Nossa” que transforma as Vilas em áreas de lazer aos finais de semana, porém não foi identificada em contrato ou plano de trabalho a previsão de abertura das vilas para utilização da população aos finais de semana ou fora dos horários em que são oferecidas as atividades.

Quanto ao programa Projeto Vilas Olímpicas e Escolas (VIES), também descrito no site da SMEL, observamos a existência de um artigo buscando uma possível relação entre o desempenho escolar dos alunos e a prática regular de esportes e exercícios físicos, onde foram comparados os conceitos bimestrais entre alunos VIES e alunos não VIES de toda rede de ensino pública, cuja análise preliminar constatou que os alunos acompanhados pelo VIES apresentaram rendimento escolar médio superior ao grupo que não realizava atividades sistemáticas nas Vilas Olímpicas.

5. Diagnóstico – Recorte Mato Alto

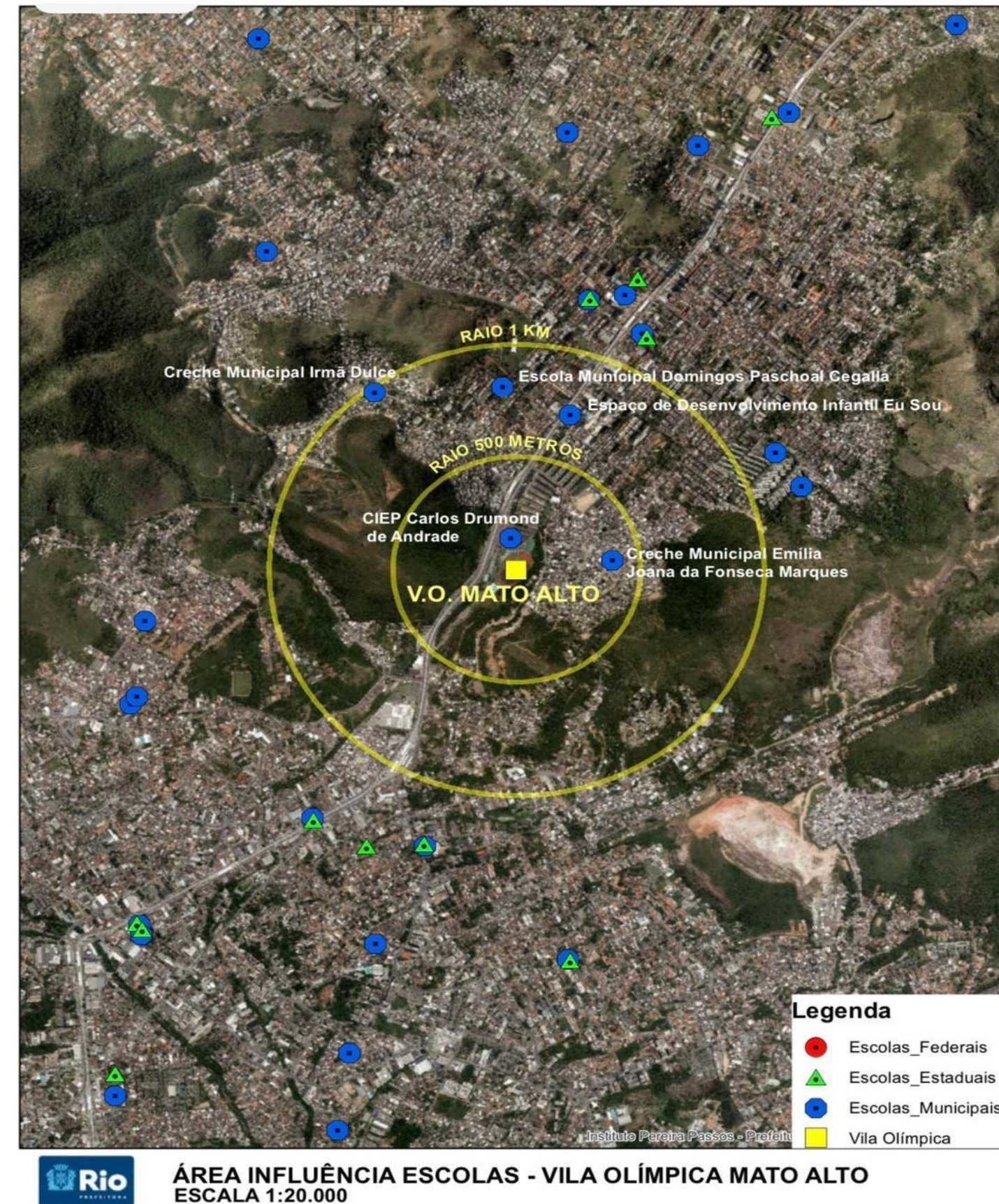
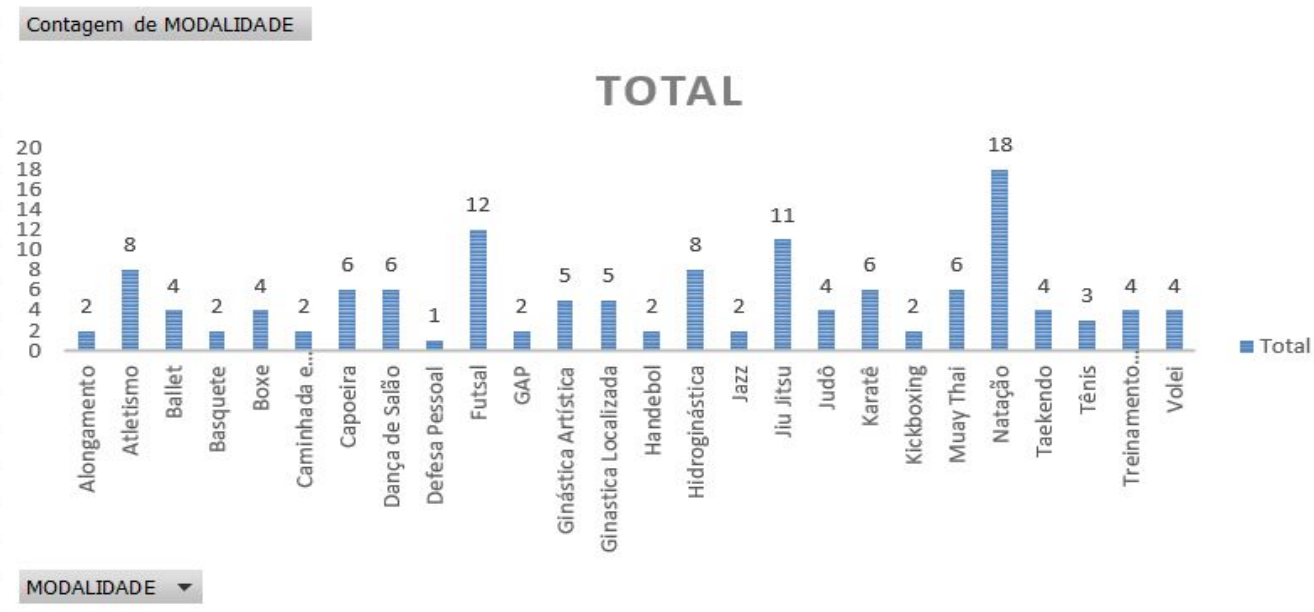
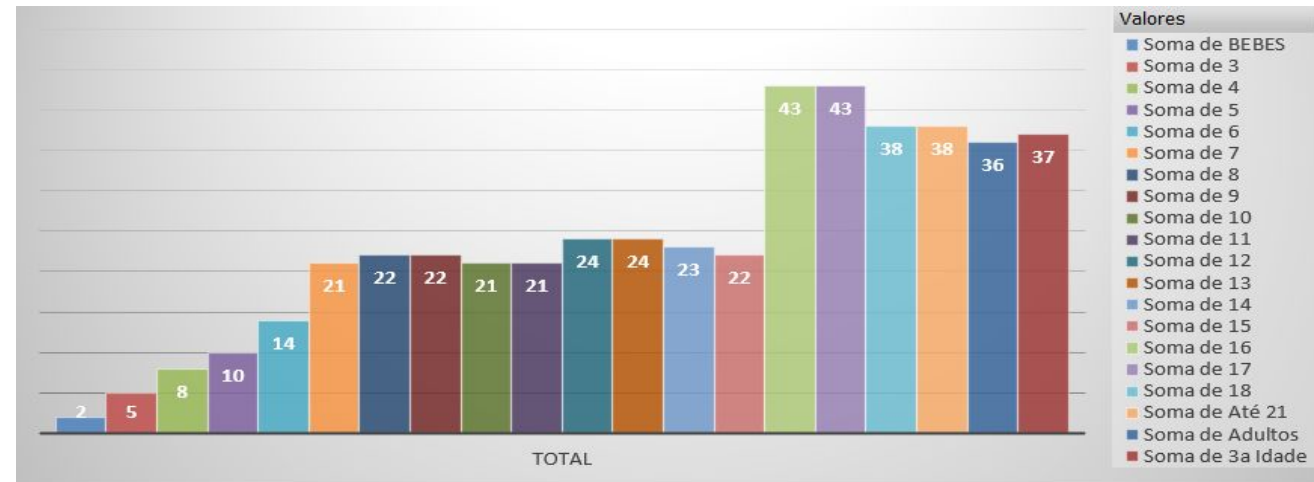

6. Propostas

- 1) Criação do Sistema de Gestão Esportiva com apoio do IPLAN ou empresa contratada.



Repositório de informações não redundantes

Informações para gestão interna

Informações públicas para o usuário



smelrio

Regularização atividades ao ar livre

Programa de Estágio Unisuam

Vilas Olímpicas

Legado Olímpico

Atividades das Vilas Olímpicas

Contatos

smelrio 3 h

duda.petra

Horários Vôlei

PARQUE OLÍMPICO DO RIO DE JANEIRO
Quartas e Sextas

8h - 7 a 15 anos
9h - + de 15 anos
17h - 11 a 14 anos
18h - 15 a 17 anos
19h - + de 15 anos

*sujeito à disponibilidade de vagas

@EDUARDOPAES

@SMELRIO

Rio PREFEITURA ESPORTES

#parqueolimpicobarra

sac.arena3@gmail.com

SiGest

HOME SOBRE PARCEIROS ACESSAR O SISTEMA CONTATO

Parceiros

Nossos Parceiros

ESPAÇO340
WWW.ESPAÇO340.COM.BR

espaço340

VOCE IDEALIZA E NÓS REALIZAMOS

Relação das Vilas Olímpicas.xlsx

Arquivo Editar Ver Inserir Formatar Dados Ferramentas Extensões Ajuda

QTD	EQUIPAMENTOS	ENDEREÇO	BAIRRO
1	Vila Olímpica Clara Nunes	Rua Pedro Jório, 528	Coelho Neto
2	Vila Olímpica Jornalista Ary de Carvalho	Rua Paulino do Sacramento, s/n	Vila Kennedy
3	Vila Olímpica Mané Garrincha	Rua Carlos Seixas, s/n	Caju
4	Centro Esportivo Miécimo da Silva	Rua Olinda Ellis, 470	Campo Grande
5	CIAD - Centro Integrado de Atenção à Pessoa com Deficiência	Av. Presidente Vargas, 1997, 3º andar	Centro
6	Vila Olímpica Jorginho da SOS	Estrada do Itararé, 460	Complexo do Alemão
7	Parque das Vizinhaças Dias Gomes	Estrada do Camboatá, s/n	Deodoro
8	Vila Olímpica Aldo Miccolis	Rua Bento Gonçalves, 457	Encantado
9	Vila Olímpica da Gamboa	Rua da União, s/n	Gamboa
10	Vila Olímpica Dr. Sócrates Brasileiro	Rua Bidu Saião, s/n°	Guaratiba
11	Vila Olímpica Félix Miélli Venerando	Rua Ururai, s/n	Honório Gurgel
12	Vila Olímpica Nilton Santos	Estrada do Rio Jequiá, s/n	Ilha do Governador
13	Vila Olímpica Professor Manoel José Gomes Tubino	Rua Cândido Benício, 2973	Jacarepaguá
14	Vila Olímpica da Mangueira	Rua Santos Melo, 73	Mangueira
15	Vila Olímpica Municipal Seu Amaro	Rua Tancredo Neves, s/n	Maré
16	Vila Olímpica Mestre André	Rua Marechal Falcão da Frota, 1782	Padre Miguel
17	GREIP - Grêmio Recreativo e Esportivo dos Industriários da Penha	Rua Santa Engrácia, s/n	Penha
18	Parque das Vizinhaças de Ramos (Piscinão)	Av. Guanabara, s/n	Ramos
19	Vila Olímpica Oscar Schimdt	Estrada do Matadoro, s/n	Santa Cruz
20	Parque Machado de Assis	Rua do Pinto, 100	Santo Cristo

SiGest

VilaVirtual

A vila mais próxima de você

HOME RECADASTRAMENTO 2022 PRÉ INSCRIÇÃO 2022 A VILA VIRTUAL

A VILA OLÍMPICA MAIS PERTO DE VOCÊ

UMA FERRAMENTA DO SISTEMA DE GESTÃO ONLINE

A forma mais rápida e prática de você iniciar sua inscrição no equipamento esportivo mais próximo da sua casa!

100% GRATUITO!

espaço340

SiGest



 **institutocarioca e vomatoalto.official**
Vila Olímpica Mato Alto

 **institutocarioca** A Vila Olímpica Professor Manoel José Gomes Tubino, também conhecida como Vila Olímpica do Mato Alto, é um equipamento esportivo da Prefeitura do Rio, que integra a rede de vilas, parques e complexos esportivos da Secretaria Municipal de Esporte e Lazer do Rio de Janeiro, (SMEL) e possui gestão do Instituto Carioca de Atividades, (ICA).

Inaugurada em 2010, a Vila Olímpica do Mato Alto, está localizada em um terreno de aproximadamente 55 mil metros quadrados em Jacarepaguá.

Atualmente, estão inscritos cerca de três mil alunos, que se dividem em 33 modalidades esportivas, entre elas: atletismo, alongamento, ballet, ginástica funcional, capoeira, futebol, futsal, jiu-jítsu, natação e atividades para pessoas com deficiência.

A vila conta com três piscinas; uma semi-olímpica, uma infantil e uma adaptada, para pessoas com deficiência. O local também possui ginásio poliesportivo coberto, campo de futebol com medidas oficiais, pista de atletismo com seis raias de 400 metros, área para arremesso de peso, lançamento de dardo e quatro quadras externas.





231 curtidas

OUTUBRO 13

 Adicione um comentário... Publicar



 **institutocarioca e vomatoalto.official**
Vila Olímpica Mato Alto

— Ver respostas (1)

 **vanessasolua** Olá! Como faço para inscrever minha filha no ballet? 



5 sem 1 curtida Responder Ver tradução

— Ver respostas (1)

 **gus.tavo.official** Olá, vcs tem algum telefone pra tirar dúvidas? 

5 sem 1 curtida Responder Ver tradução



— Ocultar respostas

 **institutocarioca** @gus.tavo.official
TEL: 3048-4977 / 2443-4438 

5 sem 1 curtida Responder

 **gus.tavo.official** @institutocarioca obg 

5 sem Responder Ver tradução

 **gus.tavo.official** @gus.tavo.official nem chama, esse números... vc poderia está me passando as informações pelo direct? 

5 sem Responder Ver tradução



231 curtidas

OUTUBRO 13

16	VILA OLÍMPICA PROFESSOR MANOEL JOSÉ GOMES TUBINO		
Endereço	Rua Cândido Benício, 2973 – Mato Alto		
Telefones	3048-4977	e-mail	
Facebook		Instagram	
Coordenação Técnica	Debora Caliano	() Efetivo () Contrato () Comissionado	
Telefones	9 6412-0300	e-mail	deboracaliano@yahoo.com.br
Coordenação Administrativa	Agnaldo Luiz Sorato	() Efetivo () Contrato () Comissionado	
Telefones	9 9765-5679	e-mail	asorato1989@gmail.com
Concessão	(X) Sim () Não	Concedido	Instituto Carioca de Atividades
CNPJ	01.953.247/0001-95	DO RJ	
Telefones	(21) 3563-7612	Home page	
Instagram		Facebook	
e-mail	ica.org.projeto@gmail.com		
Link Contrato			11/2019
Link Proposta de Trabalho	https://drive.google.com/file/d/1dR57OiddWhV8OkcmY1QBzYLvWWhBULSQ/view?usp=sharing		
Link Projeto Básico			
Link Aditivo 1			
Link Aditivo 2			
Link Aditivo 3	https://drive.google.com/file/d/1ZufEbuV7wnzIsCqT4MSZSbv9kLuxjP6/view?usp=sharing		40/2021
Link Aditivo 4			
Link Aditivo 5			
Link Planta Baixa	https://drive.google.com/drive/folders/1AGb-tLVhEf9uFx65eeOvTStHmWYKYK6b?usp=sharing		
Responsável Técnico			
Telefones		e-mail	
Supervisor			
Telefones		e-mail	
Gerente			
Telefones		e-mail	



Espaços disponíveis (descrição genérica)	Atividades atuais
Prédio anexo 1 sala para enfermaria 1 sala para equipe multidisciplinar 1 sala para uso da FIA (parceiro da vila) ; Prédio administrativo 1 sala da coordenação administrativa 1 sala da coordenação técnica 1 sala da coordenação PCD 1 sala do almoxarifado 1 sala para auditório 1 copa / cozinha 1 sala para gerência regional de Jacarepaguá (parceiro da vila) 1 banheiro feminino 1 banheiro masculino; 3 quadras externas Sendo 2 poliesportiva e 1 quadra de tênis; Ginásio coberto com 2 vestiários 2 salas 1 quadra poliesportiva com arquibancada ao redor 1 sala para lavanderia 1 sala para manutenção /oficina 1 vestuário (interditado) 1 banheiro para PCD 1 sala para depósito com equipamentos de atletismo 3 escadas de acesso 1 rampa de acesso 4 Portas /acesso de entrada do ginásio; Parque aquático 1 piscina de 25 x 17M com 1.40M de profundidade 1 Piscina de 10x 8M com 1.40M de profundidade 1 piscina de 9 x 5M com 0,65cm de profundidade 1 casa de bombas 1 banheiro feminino 1 banheiro masculino 1 banheiro família 1 arquibancada lateral 1 sala para depósito de matérias aquáticos; 1 Sala de DANÇA com 2 banheiros 1 sala de luta com 2 banheiros e uma ante sala; 1 Campo de futebol oficial com 1 pista de atletismo com 6 raias ao redor do campo; 1 parquinho infantil 2 banheiro feminino 2 banheiro masculino 2 vestiários 1 espaço para cantina 1 sala para depósito se materiais	Boxe Karatê Jiu Jitsu Taekwondo Muay Thai Capoeira Defesa Pessoal Kickboxing Judô Dança de Salão Jazz Ballet Alongamento Ginástica Localizada GAP Ginástica Artística Pilates Treinamento Funcional Hidroginástica Natação Natação Baby Atletismo Caminhada com Alongamento Handebol Volei Basquete Futsal Tênis

Espaço 1	Pista de Atletismo
	
Descrição do espaço 1	
Pista de atletismo com 400 metros de comprimento na raia 1 e 7 raia.	

TERÇA FEIRA

07:00 /
08:00

ATLETISMO

FAIXA ETÁRIA - 12 A 18 ANOS

18 ALUNOS / 25 TOTAL DE VAGAS

Quadro de horário geral no espaço 1							
	Segunda	Terça	Quarta	Quinta	Sexta	Sábado	Domingo
7 - 8		Atletismo Caminhada	Caminhada	Atletismo Caminhada	Caminhada		
8 - 9		Atletismo 1 Atletismo 2		Atletismo 1 Atletismo 2			
9 - 10		Atletismo	Treinamento Funcional	Atletismo	Treinamento Funcional		
10 - 11		Treinamento Funcional		Treinamento Funcional			
11 - 12							
12 - 13							
13 - 14		Atletismo		Atletismo			
14 - 15		Atletismo		Atletismo			
15 - 16		Atletismo		Atletismo			
16 - 17		Treinamento Funcional		Treinamento Funcional			
17 - 18		Treinamento Funcional		Treinamento Funcional			
18 - 19							
19 - 20							
20 - 21							
21 - 22							
Atividades possíveis no espaço 1:				Link de acesso à parceria:			
				Contatada: () Sim () Não			
				Contatada: () Sim () Não			
				Contatada: () Sim () Não			

FÁCIL VISUALIZAÇÃO DE HORARIOS E LOCAIS VAGOS A SEREM OCUPADOS POR PARCERIAS COM SME, SMPD, FEDERAÇÕES E ASSOCIAÇÕES.

POSSÍVEIS PARCERIAS COM FEDERAÇÕES, ENTIDADES

ESCOLAS PÚBLICAS PARA PARCERIA			
01	E/CRE(04.30.813) - Espaço de Desenvolvimento Infantil Armando de Salles Oliveira		
Endereço	Rua Gerson Ferreira, 52 - Ramos - CEP 21030-152		
Telefones	3868-0013 / 3105-9338	e-mail	emsalles@rioeduca.net
Deslocamento	1 min. / 19 m	Alunos totais	Atendimento
Diretor (a)	ELISABETH FERREIRA PRONESTINO		
Telefones		e-mail	
Coordenador (a) Pedagógico (a)			
Telefones		e-mail	
Professor (a) Parceiro (a)			
Telefones		e-mail	

CADASTRO ESCOLAS PARCEIRAS, CONTATOS E RESPONSÁVEIS

Mapa sem título
11 visualizações
A última edição foi há alguns segundos

Adicionar camada Compartilhar
Visualizar

Relação das Vilas Olímpicas com ...
Estilo uniforme

1 linha não pôde ser exibida no mapa. Corrija os erros destacados em vermelho na tabela de dados. [Abrir tabela de dados](#) [Dispensar](#)

Todos os itens (28)

Escolas Raio 1 km

Mapa básico

Vila Olímpica Professor Manoel José Gomes Tubino - Mato Alto

Endereço	Rua Candido Benício, n° 2.97 Jacarepaguá, Rio de Janeiro
Bairro	Praça Seca
Região (zona)	Oeste
Coordenador Técnico	Debora Caliano
Telefone Coordenador ...	9 6412-0300
E-mail	deboracaliano@yahoo.com.br
Coordenador Administr...	Agnaldo Luiz Sorato
Telefone	9 9765-5679
E-mail2	asorato1989@gmail.com
Organização Social	ICA

-22.90739, -43.35773

https://www.google.com/maps/d/u/1/edit?mid=1EjL1rFpHhtwxPrtoFcqHjhiANKsMdl_Q&ll=-22.814541787569155%2C-43.4397866&z=11

6. Propostas

2) Adoção do professor parceiro nas escolas públicas.

Durante a etapa de levantamento de dados, enviamos um questionário para escolas municipais com potencial de realizar parceria direta com Vilas Olímpicas, por proximidade. Cerca de 350 escolas municipais receberam nossa mensagem, solicitando que respondessem ao questionário, que dentre outras, deixava espaço para cadastrarem um profissional, professor de educação física de preferência, para servir de “ponte” entre a escola e a Vila Olímpica da sua região. Recebemos a resposta de 50 dessas unidades de ensino.

A proposta da adoção do professor parceiro nas escolas públicas, para além de otimizar o tempo dos profissionais das Vilas Olímpicas, reduzindo visitação às escolas, teria o potencial de dar respostas mais rápidas às demandas das Vilas Olímpicas e até mesmo, das escolas.

Apenas 30% das escolas que responderam a pesquisa receberam visita, mensagem ou ligação de uma vila olímpica .

Frequencia de visita, mensagem ou ligação da Vila Olímpica

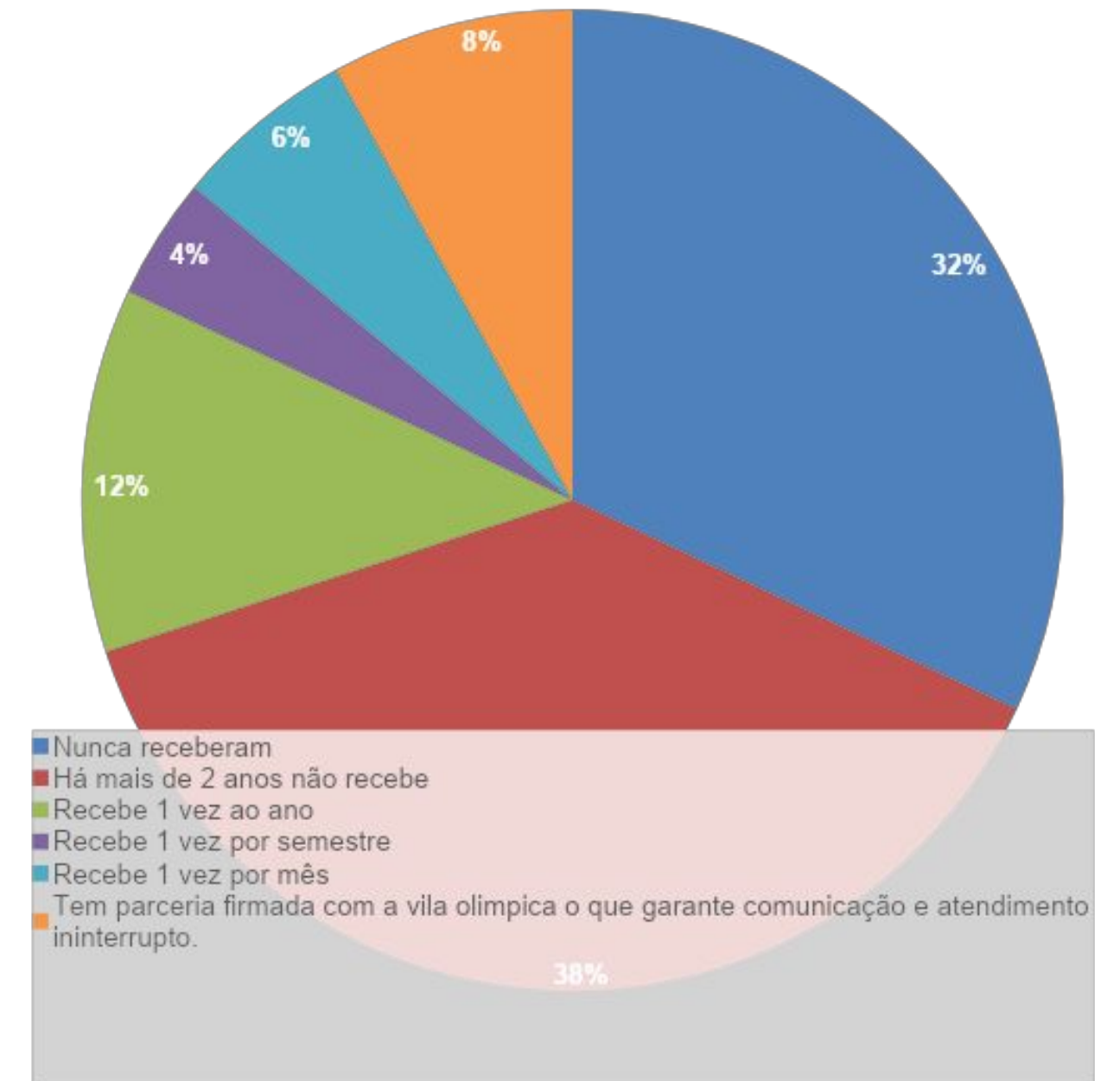

6. Propostas

3) Aumento do raio de ação estratégico das vila e Rio Card usuário .

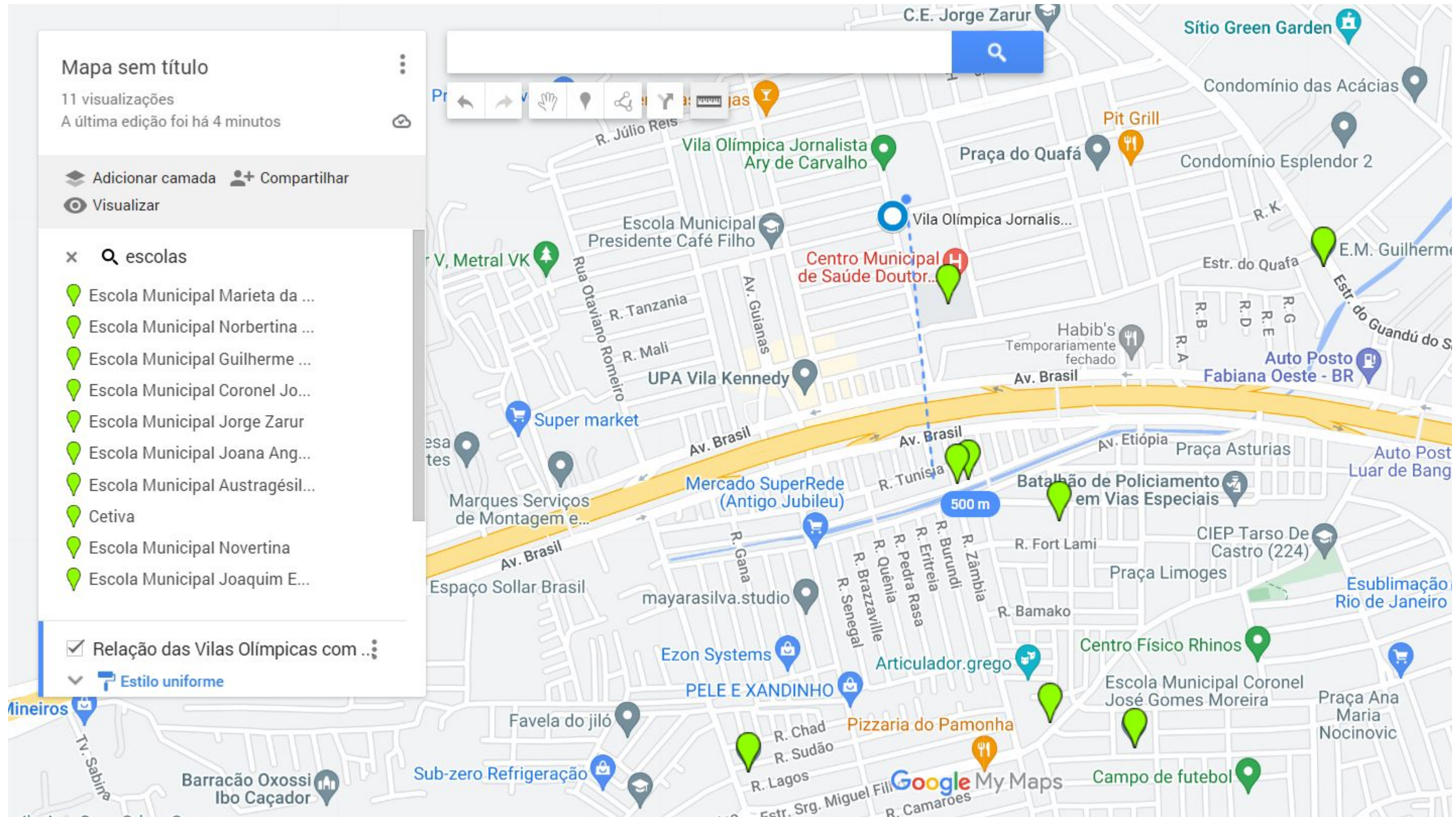

6. Propostas

4) Ampliação de dias e horários de funcionamento das vilas olímpicas.

Analisando o cenário de funcionamento com atividades das VOs que nos enviaram alguma informação de quadro de atividades, percebemos não haver um padrão para a rede como um todo.

Os motivos para a discrepância de horário de funcionamento das VOs necessitam de aprofundamento de estudos, mas algumas hipóteses podem ser levantadas, como questões de segurança, iluminação e baixa demanda. De qualquer modo, o cenário mostra ser possível a execução de horário de funcionamento ampliado, tendo em conta a prática realizada por 7 das 15 respostas, que que estendem suas atividades de 7 às 21 ou 22 horas. De outra parte, as 8 VOs que encerram suas atividades às 17, 17:30, 19 ou 20 horas tendem a estar excluindo dos benefícios da prática de atividades físicas e esportivas parcela significativa da população trabalhadora, o que, grosso modo, podemos afirmar que mais da metade da rede de VOs não está estruturada para atender a esse grupo.

Atividades oferecidas por associações, federações, escolas, universidades e empresas da região podem ajudar de alguma forma a mitigar questões orçamentárias e gestacionais da proposta.

6. Propostas

5) Criação do clube popular, aos finais de semana

A criação do Clube Popular se enquadraria na IE5.2.4, do Plano de Desenvolvimento Sustentável, que pretende “Tornar a Vila Olímpica local de referência em atividade física e lazer aos finais de semana até 2026.”

6) Criação da Agenda Carioca de Eventos Esportivos

A proposta de criação da Agenda Carioca de Eventos Esportivos pretende manter o cidadão carioca imerso na cultura esportiva, principalmente olímpica, a fim de garantir e ampliar o legado olímpico da Rio 2016.

Tal proposta também é passível de trabalho específico e compartilhado com as Federações e Confederações de esportes olímpico e mundiais (esportes realizados no âmbito dos Jogos Mundiais), para traçar em comum acordo suas bases, democratização de acesso a locais, datas e horários e possíveis ações de “discriminação positiva” – ações diferenciadas que pretendem ajudar mais a quem mais precisa.

6. Propostas

7) Criação do momento de experimentação de atividades para as escolas

Aparentemente, a proposta não é nenhuma novidade e está prevista no Plano de Desenvolvimento Sustentável na IE5.2.5, que pretende “Fomentar a visitação das escolas do entorno para a Vila Olímpica, a fim de captar novos alunos para o equipamento esportivo através da experimentação das aulas até 2026” e IE5.2.6, que visa “Incentivar e ampliar a vivência esportiva nas Vilas Olímpicas, no contraturno escolar, para as crianças, e no caso dos adultos, no horário pós trabalho até 2029”. Talvez a forma que vem sendo realizada é que seja necessário repensar e remodelar, para isso, aprofundamento de estudos e ausculta aos atores envolvidos são fundamentais. Contudo, podemos ilustrar algumas possibilidades:

- VO combinar visitação a escola, para apresentar certas modalidades, não só para alunos, mas para responsáveis e funcionários também. Uma boa oportunidade para isso, com potencial de ganho mútuo para a escola (aumento do número de presentes) e VO (conquistar usuário), é realizar essa experimentação em dia de reunião de responsáveis (entrega de boletim)
- VO visitar escolas e demonstrar atividade pouco usual no ambiente escolar, durante aula de educação física, para turmas específicas e com maior possibilidade de locomoção independente para frequentar a VO.
- VO compartilhar a responsabilidade na ação de levar experimentação de esporte “novidade” a escola, com a federação ou associação que controla tal modalidade, ou que pretenda que a VO introduza tal modalidade em sua rotina.

6. Propostas

8) Criação e controle do Fórum das Federações Olímpicas

Após envio de formulário para preenchimento pelas federações de esportes olímpicos do estado do Rio de Janeiro, percebemos a possibilidade da S MEL propor e intermediar um fórum permanente de diálogo com as respectivas, extensível a federações e associações de esportes não olímpicos também, tendo em conta objetivos e metas do Plano de Desenvolvimento Sustentável, como a IE5.2.3, que pretende “Tornar a Vila Olímpica local de referência para descoberta, seleção e encaminhamento a centros de treinamento para atletas cariocas de alto rendimento até 2026.”

9) Conceder exploração de atividade alimentícia nas instalações das Vilas.

Na opinião deste GTT regramento impeditivo deve ser revista, pois acreditamos que a falta desses estabelecimentos na estrutura das VOs tendem a tirar parte da atração do uso do espaço, principalmente na escolha de local para lazer em família.

Essa inexistência de local para aquisição de alimentação e hidratação foi citada, inclusive, por uma das federações que responderam ao questionário enviado.

7. Benefícios finais esperados

- Ampliação do acesso gratuito a serviços, práticas esportivas e atividades de lazer à população do entorno das vilas olímpicas;
- Ajustes logísticos que podem atender as comunidades de forma mais ampla;
- Utilização de todo o espaço e equipamentos disponíveis nas Vilas Olímpicas, evitando a subutilização e degradação;
- Ampliação do acesso a informação, transparência, desburocratização de solicitações, criação de uma base de dados que irá apoiar tomada de decisões e políticas públicas.
- Sentimento de pertencimento, dos alunos e usuários beneficiado por praticar modalidades que por diversos fatores, dificilmente teria acesso fora do ambiente das vilas olímpicas;

Informação é a alma do negócio!